"Unless I go, the Paraclete will not come to you; but if I go, I will send him to you." (Jn 16:7)
said Jesus.

Happy Pentecost Sunday. Today we celebrate the final Sunday of Easter season. We celebrate the birthday of the church, the descending of the Holy Spirit up on the Church that empowers the church and its disciples to proclaim the Gospel of Jesus until the end of the time.

In today's second reading, St. Paul speaks about the fruits of the Spirit. He is talking about the visible impact of the Spirit on one's life (and the world). He is saying that the Spirit is constantly at work in our lives.

The Holy Spirit guides and helps each person in his or her ordinary, day to day expressions:
- of goodness and kindness,
- of faithfulness and self-control, of patience and gentleness.

St. Paul expresses it simply in his letter to the Romans, 'God's love has been poured into our hearts through the Holy Spirit that has been given to us'.

"Be-filled with the Holy Spirit" is enabling us to find love, joy, peace, patience, kindness, goodness, trustfulness, gentleness and self-control in the midst of this trouble world.

Fr. Hai

"Sin embargo, les digo la verdad: les conviene que yo me vaya, porque si no me voy, el Paráclito no vendrá a ustedes. Pero si me voy, se lo enviaré." (Jn 16: 7) dijo Jesús.

Feliz Domingo de Pentecostés. Hoy celebramos el último Domingo de tiempo de Pascua. Celebramos el cumpleaños de la iglesia, el descenso del Espíritu Santo sobre la Iglesia que premiti a la iglesia y sus discípulos a anunciar el Evangelio de Jesús hasta el final del tiempo.

En la segunda lectura de hoy, San Pablo habla de los frutos del Espíritu. Él habla de los efectos visibles del Espíritu en la vida de uno (y el mundo). Lo que Él está diciendo es que el Espíritu está constantemente trabajando en nuestras vidas.

El Espíritu Santo guía y ayuda a cada persona en su vida ordinaria día a día:
- con la bondad y la amabilidad,
- con la fidelidad y el autocontrol, con la paciencia y la dulzura.

San Pablo expresa simplemente en su carta a los Romanos, "el amor de Dios ha sido derramado en nuestros corazones por el Espíritu Santo ."

"Sean llenos del Espíritu Santo" que nos permite encontrar el amor, alegría, paz, paciencia, benignidad, bondad, fidelidad, mansedumbre, dominio de sí mismo en medio de este mundo de desafios.

Pd. Hai

Community Corner ⇩

Welcome to the Parish

If you and your family are new to our neighborhood and wish to become members of the St. Thomas More Family, we invite you to come by the parish office to register or by visiting our web page at www.stmhouston.org.

Baptism Information

Next Baptism Preparation Class (English): **May 21, 2016**
Adult Education Building, St Peter Room; 8:45am-12:00pm

Marriage Preparations

Engaged couples please contact the parish office 713-729-0221 for more information at least 6 months to a year ahead of the wedding.

INTERESTED IN JOINING THE CATHOLIC CHURCH?

This process is known as the Rite of Christian Initiation of Adults (RCIA). It begins with informal question and answer sessions. Inquiry sessions are held on Sunday mornings, 9:30am-11am and Wednesday evenings, 7:30-9:00 p.m. For more information contact Deacon John Krugh on Sunday or call the church office, 713-729-0221.

ANOINTING OF THE SICK

This Sacrament is offered bilingual on Saturdays after the 8:00am

Nursery

The nursery is available during the 9am Mass for newborns to 4 years. There is no charge nor reservations needed.

El Rincon de la Comunidad ⇩

Bienvenidos a Nuestra Parroquia

Si usted y su familia son nuevos en el vecindario y desean ser miembros de nuestra Familia de Santo Tomas Moro los invitamos a registrarse en la oficina de la parroquia o visitando nuestra página web www.stmhouston.org.

Información de bautismos

Próxima Clase para preparación Bautismal será el **21 de Mayo del 2016 en El Salón Prinster de 9:45am-1:00pm. Para mas información,** favor **de llamar a la oficina de Educación Religiosa.**

Unción de los enfermos

El sacramento de Unción de los Enfermos se ofrece todos los sábados después de la misa de 8 am.

BENDICIONES PARA TRES AÑOS Y CELERBACION DE QUINCE AÑOS

Para que su hijo/hija reciba una Bendicion o celebración de los quince años debe registrarlo/a en la Oficina del Catecismo o para mayor información contáctese al 713-729-3435.

Mass Intentions

Sunday/ Domingo	05-15-2016	
	7:30am	Adora Ayi – Graduation
	9:00am	† Patricia Van Dorn
	11:00am	† Rev. Hector Valenzuela
	1:00pm	† Maria & Norma Hidalgo
	5:00pm	† Roy Yantis
	7:00pm	† Dominga Quixan
Monday /Lunes	05-16-2016	
	6:30am	† Grace Rinaldi
	5:30pm	† Eva B. Nuñes
Tuesday/ Martes	05-17-2016	
	6:30am	† Carol Rodriguez
	5:30pm	† Elaine Smith
Wednesday/ Miercoles	05-18-2016	
	6:30am	† Aunt Billie
	5:30pm	Barbara De Marco
Thursday/ Jueves	05-19-2016	
	6:30am	Astrid & Maria Jose Arias
	5:30pm	Brandi McGehee
Friday/ Viernes	05-20-2016	
	6:30am	† Beth Dolan
	8:15am	† Richard Kane
	5:30pm	† Therese Flaherty
Saturday/ Sabado	05-21-2016	
	8:00am	† Jade & Brianna Robinson
	5:00pm	† Patricia Michelle Kalich
Sunday/ Domingo	05-22-2016	
	7:30am	Thien & Toan Cao- Birthday
	9:00am	† Marilyn Vanderhider
	11:00am	Martin Lesniak Family
	1:00pm	† Efrain Salazar Guajardo
	5:00pm	† Sandra Schwarzbach
	7:00pm	† Venita Mrok

FOR MASS INTENTONS PLEASE COME BY THE PARISH OFFICE.
PARA INTENCIONES DE LA MISA FAVOR DE PASAR POR LA OFICINA *PARROQUIAL.*

Josephine LeDay James Swanson Therese Flaherty Marie Jo Swanson Latondra Banks James Murphy Deanna Murphy Gregoria Barrera Margaret Schueler Angela Gannucci Edgar Sharp Dorothy Marak Alfonso Gutierrez Maria Ruiz Evangelina Corrales Jose Asuncion Romero Martha Reyes Grace Riley Alicia Vagas Vincent Graceffa FrankIe B. Mandola Kate Garcia Marc Bialas Harris Family Grace Riley Yvonne Mayberry Orlando Medina Alberto & Maria Luisa de Leon

SFC Paul Bergman
Megan Godsey
Sgt. Billy Janca
Mike McIntosh
Charles U. Oparnozie
Col. David Eskelund
Traci Godsey
TSgt Bradley Louis
Ebenezer E. Ohaegbulem
LCDR Russell Thiem

PLEASE CONTINUE TO PRAY FOR THE SAFE RETURN OF AUSTIN TICE TO HIS FAMILY.
Favor de continuar orando por Auntin Tice para su pronto regreso a casa con su familia.

PENTECOST SUNDAY / DOMINGO DE PENTECOSTES

HOLY HOUR OF MERCY

Angels, descending, bring from above,
Echoes of mercy, whispers of love.
(Fanny Crosby)

There will be a liturgical service at St. Thomas More on Tuesday May 17, 7:30 pm.
We will be praying and singing psalms of mercy. Fr. Richard will give a talk.
Please make plans to come.
Priests will be available for confessions.

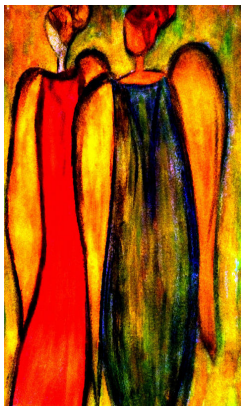

Jesus waits for us in this Sacrament of Love
"In the sacred Host, He is present, the true treasure, always waiting for us. Only by adoring this Presence do we learn how to receive Him properly."

YOUTH EUCAHRISTIC ADORATION

ADORACION EUCARISTICA PARA JOVENES

Wednesday MAY 18, 2016, 7PM-9PM

Youth Don't miss out on this beautiful experience!
Jovenes no se pierdan esta bella experiencia!
St. Thomas More

Could you not watch one hour with me?

Our parish offers adoration of Jesus Christ truly present in the Most Blessed Sacrament 24 hours a day/7 days of the week in our parish chapel.

No pudieron velar una hora conmigo?

Nuestra parroquia ofrece adoración a Jesucristo realmente presente en el Santísimo Sacramento 24 horas al día / 7 días de la semana en nuestra capilla de la parroquia.

For information on Eucharistic Adoration |
Para información sobre Adoración Eucarística :

Questions / Preguntas?
Contact the volunteers group by e-mail at adoration@stmhouston.org or call/text 832-869-7483, 832-869-7488.

Pentecost Sunday

Jesus appears to his disciples and gives them the gift of the Holy Spirit.
Jn 20:19-23

Sunday Acts 2:1-11; Ps 104:1, 24, 29-30, 31, 34; 1 Cor 12:3b-7, 12-13 or Rom 8:8-17; Jn 20:19-23 or Jn 14:15-16, 23b-26

Reading for the week

Monday Jas 3:13-18; Ps 19:8, 9, 10, 15; Mk 9:14-29
Tuesday Jas 4:1-10; Ps 55:7-8, 9-10a, 10b-11a, 23; Mk 9:30-37
Wednesday Jas 4:13-17; Ps 49:2-3, 6-7, 8-10, 11; Mk 9:38-40
Thursday Jas 5:1-6; Ps 49:14-15ab, 15cd-16, 17-18, 19-20; Mk 9:41-50
Friday Jas 5:9-12; Ps 103:1-2, 3-4, 8-9, 11-12; Mk 10:1-12
Saturday Jas 5:13-20; Ps 141:1-2, 3, and 8; Mk 10:13-16
Sunday **The Most Holy Trinity** Prv 8:22-31; Ps 8:4-5, 6-7, 8-9; Rom 5:1-5; Jn 16:12-15

Domingo de Pentecostes

Jesús se aparece a sus discípulos y les da el don del Espíritu Santo.
Jn 20: 19-23

Domingo: Hechos 7:55-60; Salmo 97:1-2, 6-7, 9; Ap 22:12-14, 16-17, 20; Jn 17:20-26

LECTURAS DE LA SEMANA

Lunes: Sant 3:13-18; Salmo 19:8,9,10,15; Mc 9:14-29
Martes: Sant 4:1-10; Salmo 55:7-8, 9-10, 10-11, 23; Mc 9:30-37
Miercoles: Sant 4:13-17; Salmo 49:2-3, 6-7, 8-10, 11; Mc 9:38-40
Jueves: Sant 5: 1-6 Salmo 49:14-15, 15-16, 17-18, 19-20; Mc 9:41-50
Viernes: Hechos 25:13-21; Salmo 103:1-2, 11-12, 19-20 Jn 21:15-19
Sabado: Sant 5:13-20 Salmo 141:1-2, 3, 8; Mc 10:13-16
Domingo: Domingo de la Santisima Trinidad Prov 8:22-31 Salmo 8:4-5, 6-7, 8-9; Rom 5:1-5; Jn 16:12-15

"Protegiendo a los Niños de Dios" – Programa de VIRTUS

ATENCION TODO LOS VOLUNTARIOS EN MINISTERIOS, GRUPOS Y ORAGANIZACIONES Y FELIGRESES.

Si no han tomado este tallar que es requerido, aquí esta su oportunidad.

Prevenir el abuso sexual de los niños es la meta del programa VIRTUS seleccionado por la Arquidiócesis de Galveston-Houston. "**Protegiendo los niños de Dios para adultos"** educa al clero, personal y voluntarios que trabajan con niños, sobre el abuso sexual de niños y las maneras de crear un ambiente seguro para los niños. La sesión de 3 horas incluye videos y discusiones facilitadas que se centran en la prevención del abuso y la protección de niños. Los adultos aprenden cómo reconocer los signos y los indicios de que un adulto es un posible peligro para los niños y cómo saber que están abusando o explotándolos de cierta manera. Usted aprenderá qué medidas puede tomar la comunidad de fe para crear un ambiente seguro para todos los niños de Dios y cómo responder cuando los adultos se comportan de una manera sospechosa.

Se requiere que el clero, el personal y los voluntarios (mayores de 18 años) que tienen contacto regular con los niños y los jóvenes asistan al entrenamiento. A los demás adultos se les invita y anima a que participen como parte del compromiso de la iglesia de hacer del mundo un lugar seguro para todos nuestros niños.

El taller "Protegiendo a los Niños de Dios" se llevara a cabo **aquí en su parroquia Santo Tomas Moro** el Sábado **11 de Junio de 2016 de 10am a 1pm.**

Todos los asistentes deben presentar uno de los siguientes documentos vigentes como identificación: licencia de conducir emitida por cualquier estado de los Estados Unidos, tarjeta de identificación emitida por cualquier estado de los Estados Unidos, Pasaporte de cualquier país, Matricula Consular Mexicana o ID del Consulado de Guatemala. Su nombre completo y fecha de nacimiento deben coincidir con su pre-inscripción en VIRTUS.

*Para inscribirse visite www.virtusonline.org o comuníquese con su **coordinadora** Aida González al 713-729-3435 para más información.*

What is the Discalced Secular Carmelite Order?
(For lay men and women 18 years and older)
"My vocation is love!"- St. Therese of Lisieux
Visitor Information Meetings
May 21 and/or June 18, 12:30 to 2:00 p.m.
St. Theresa Catholic Church, Memorial Park.
6622 Haskell, Houston, TX 77007
Please call Teresa, 713-283-0291, to register.

Fullness of Truth
Catholic Evangelization Ministries

Dr. Scott Hahn, Dr. Michael Barber, & Dr. John Bergsma discuss the Divine Mercy of Jesus and help you to be equipped to extend His Mercy to others at Fullness of Truth's "Gospel of Divine Mercy" conference on Friday night, June 24th and Saturday, June 25th at Prince of Peace Parish, 19222 Tomball Pkwy, Houston, TX 77070. Experience the deep healing and forgiveness of Divine Mercy that restores relationships, repairs divisions, and renews faithfulness. Register Now! Tickets, discounted hotel accommodations, and more details, visit http://www.fullnessoftruth.org/#!blank/c1xu8 or call 877.21TRUTH.

YOUNG DISCIPLES
YOUTH SUNDAYS
Grupo de Jovenes

Each Sunday at 6 p.m. High Schoolers gather for rich times studying God's Word, and hanging out enjoying fellowship together.

If you have any questions, feel free to contact Aida at the CCE office, 713-729-3435 or via email: aida@stmhouston.org

DANZA PARA HONRAR A NUESTRA SEÑORA DE GUADALUPE

La Danza Tonantzin de esta comunidad les comunica que las practicas darán comienzo el miércoles 6 de Julio del 2016 de 7:30 pm a 9:00 pm en el antiguo gimnasio. Si usted desea participar llame a Gabriel Villarreal al 713-815-0547 o a Bruno Hernandez al 832-267-7986

"Tonantzin quiere decir Nuestra Madre"

PENTECOST SUNDAY / DOMINGO DE PENTECOSTES

This week around STM….

Sunday, May 15
8:30 am Boy Scouts, Room F
2:00 pm Spanish Baptism
6:30 pm Young Disciples, Youth Center

Monday, May 16
9:30 am Bible Study, Rectory
3:00 pm Scouting-Scout House
7:00 pm Troop 99, Rehkopf Gym
7:30 pm Apostleship of the Cross-AE-St. Paul Rm (Sp)

Tuesday, May 17
3:00 pm Scouting– Scout House
PAM-Rectory
6:15 pm Confessions / Confesiones
7:00 pm Liturgical Service, Church
7:30 pm Pastoral Council, AE St. Paul

Wednesday, May 18
3:00 pm Scouting-Scout House
6:15 pm Confessions / Confesiones
7:00 pm Our Mother of Perpetual Help Prayer Grp–Chapel
Teen Eucharistic Adoration, Church
7:30 pm Legion of Mary– AE-St. Paul Rm.

Thursday, May 19
10:00am Craft Guild, DDens
3:00 pm Scouting– Scout House
6:00 pm Bill Ledbetter(Band Pract.)-Donovan's Den
Parish School, Servant Hall
7:00 pm Combined Choir Practice—Church
Danza Tonantzin, Rehkopf Gym
Apostleship of the Cross, AE St. Paul
WOTBS—AE St. Peter
11:00pm Precious Blood Group—Donovan's Den

Friday, May 20
3:00 pm Scouting-Scout House
6:30 pm Overeaters Anon—AE St Peter
7:00 pm 8th Grade Dance, Prinster Hall
8th Grade Graduation, Church

Saturday, May 21
8:45 am English Baptism Classes, AE St. Peter
9:45 am Clases Baptismales (Español), Prinster Hall
4:00 pm Scouting, Prinster Hall
3:30 pm– 4:45pm Confessions / Confesiones
5:00 pm Vigil Mass

Sunday, May 22
2:00 pm Spanish Baptism
6:30 pm Young Disciples

The 19th annual Knights of Columbus golf tournament will be held May 23rd at the Quail Valley Country Club.

Come and enjoy an Afternoon of golf.

We will have a signup table after all masses.

STM Financial Stewardship for May, 2016

Week Offering for 05/15/16	$24,503.29
Online Giving	$ 5,308.00
Total Offertory	$29,811.29
Weekend Budgeted Goal	$35,200.00
Difference.....	-5,388.71

Thank you for your continued generosity!
ííGracias por su continua generosidad!!

HOLY DOOR PILGRIMAGE

As you know, Pope Francisco inaugurated the Year of Mercy last December. On Saturday, June 4, a group of parishioners of St. Thomas More will go on "pilgrimage" to the Holy Door at Our Lady of Guadalupe Church, located at 2405 Navigation Blvd (near downtown Houston). We will assemble at 11 AM outside Our Lady of Guadalupe Church; process through the Holy Door, and pray. We invite all parishioners to join us on this pilgrimage. For more information contact Dr. Frank Garcia, 713-664-8035

PEREGRINAJE A LA PUERTA SANTA

Como sabe, el Papa Francisco inauguró el Año de Misericordia el pasado diciembre. El sábado 4 de junio un grupo de nuestra parroquia Santo Tomas Moro irá en "peregrinaje" a la Puerta Santa de la iglesia Nuestra Señora de Guadalupe, localizada en el 2405 de Navigation Blvd (cerca del centro de Houston). Nos reuniremos a las 11 AM fuera de la iglesia de Nuestra Señora de Guadelupe. Entraremos por la Santa Puerta para orar. Los invitamos a todos a que nos acompañen en este Peregrinaje. Para mas informacion comunicarse con el Dr. Frank Garcia, 713-664-8035

ESL Registartion
Inscripcion para Clases de Ingles

Inscripcion para el Nuevo curso de Ingles
Martes—13 de Septiembre
o Jueves—15 de Septiembre 2016

Tuesday—September 13,2016 or
Thursday—September 15, 2016
Hora: 7:00 pm hasta las 8:30 pm

Costo: $30.00

Lugar: Escuela
St. Thomas More Catholic Church
10330 Hillcroft St.

Las Clases son los martes y jueves de 7:00 pm—9:00 pm
Classes each Tuesday and Thursday from 7pm to 9: 00 pm.

Las comienzan 20 de Septiembre o y terminan
el 15 de Diciembre
Classes begin Tuesday September 20 and end December 15
Obtenga mas informacion al 713-729-0221

(Adults Only)

STreaMliners'- April 2016

********Don't forget to bring can goods for the STM Pantry!!**
Your toiletries for the LBJ Charity Hospital

May 17, Tues., - "Coushatta Casino" in Kinder, LA –"Day Trip"
$15 pp (includes $10 free play)

May 22 – 28 – "Savannah Trip
For more info call Joyce Coles – 713-774-2628

Compulsive eating is an illness...but *There is a Solution*! *"If, when you honestly want to, you cannot quit entirely, or when drinking*, you have little control over the amount you take, you are probably alcoholic**. If that be the case, you may be suffering from an illness which only a spiritual experience will conquer."* (Big Book of AA, pg. 44) *compulsive eating **a compulsive eater**For more information on compulsive eating and the 12-step program of recovery:** Overeaters Anonymous will meet starting Friday July 31st @ 6.30 p.m. in the Adult Education Building adjacent to the parish office. Contact Sarah Tighe @ (832) 801-3998 or email ssarahtighe@yahoo.ie if you have any questions.

For STM SENIOR CITIZENS

2nd and 4th Tuesday of the Month—Come and join us for some Bingo fun, Tuesday June 13h and Thursday Juen 27th in the Scout House at 9:30 am.

ATTENTION: FOR POSTING ANNOUNCEMENTS PLEASE SEND COMPLETE INFORMATION TWO WEEKS IN ADVANCE TO:
bulletin@stmhouston.org **DEADLINE FRIDAY 12:00 NOON**

AVISO: PARA PUBLICAR SU ANUNCIO FAVOR DE ENVIAR SU INFORMACION COMPLETA DOS SEMANAS ANTES AL:
bulletin@stmhouston.org **ANTES DEL VIERNES al MEDIODIA**

Please patronize our advertisers. It is through their support that our bulletin is provided

PENTECOST SUNDAY / DOMINGO DE PENTECOSTES