Palm Sunday
Domingo de Ramos

St. Albert of Trapani Catholic Church

Archdiocese of Galveston-Houston

11027 S. Gessner Road, Houston, Texas 77071
713-771-3596 • Fax: **713-270-0441**
www. stalbertoftrapani.org

Office Hours: Monday - Friday 8:30 am - 4:30 pm

PASTOR: Rev. Vincent Tran

Permanent Deacons:	Deacon Al Casas, Jr. Deacon Ed Gosline
Business Manager:	Maria Peguero
Parish Secretary:	Gloria Bonilla
Dir. of Religious Education:	Peggy Popkey
Coord. of Youth Ministry:	Rachel Sanchez
Maintenance:	Aaron Struble
Parish Pastoral Council:	Pat Hanson
Stewardship Council:	Karen Jacob
Finance Advisory Board:	Eloy DeLuna
RCIA:	Rey Sanguyo

MASS SCHEDULE

Saturday Vigil	5:00 pm
Sunday	9:00, 11:00 am, 1:00 pm *(Español)*
Daily Masses	Monday-Saturday 9:00 am

RECONCILIATION

Saturday	3:30 to 4:30 pm or Anytime by Appointment

ANOINTING OF THE SICK:	713-771-3596
BAPTISM:	713-771-3596
ADORATION:	Monday-Thursday 10:00 a.m.-9:00 p.m. Friday 10:00 a.m.-7:00 p.m.

MARRIAGE
Contact the Parish Office at least six (6) months prior to the wedding

RELIGIOUS EDUCATION Contact the CCE office	713-771-3596, ext. 13
SVDP SOCIETY:	713-771-3596, ext. 25
RCIA:	713-771-3596
QUINCEAÑERAS:	713-771-3596

Parish Mission Statement

Our parish purpose is to use our faith in God and our personal experience and talents to Love, Teach and Inspire all people so that we follow and serve Jesus in word and deed to build up the Kingdom of God.

BULLETIN & PULPIT ANNOUNCEMENT DEADLINE:
Monday, 9:00 am

Palm Sunday of the Passion of the Lord

March 25, 2018

Dear brothers and sisters,

At every Mass we celebrate the death and resurrection of Christ until he comes again, but during these days and hours we turn our gaze, minds and hearts to the love of God in Christ's passion and death. We deepen our devotion to the suffering Savior, passing from death to life, the Passover of Jesus to the heavenly Father. We may say Christ died in history, in time, two thousand years ago. But, how does that affect me today? As Christ begged forgiveness for his persecutors on the Cross, he is really pleading for all of us today. We still sin today, so our sins still seeks forgiveness. That forgiveness is obtained in Christ's passion, begging still on our behalf. The passion happened in time but it is for ALL time. As we heard from the prophet Isaiah, "the Lord laid upon him the guilt of us all." It is the eternal and perfect sacrifice, good for today, tomorrow, and until we have all obtained salvation. That is why the Church venerates the Cross of Christ. It is the sacred instrument of our salvation. Let us pray, "O Jesus, my God, make me realize from now on that it is I who made you bleed, yet remember me when you come into your kingdom." Amen. Have a blessed Holy Week!

Yours in Christ,
Fr. Vincent

ACTIVITIES FOR THE WEEK OF MARCH 26

MON	**Via Crucis Practice - Spanish**	**6:30 PM Par.Ctr.**
TUE	Bible Study Truth and Life	10:00 AM RM 203
	Legion of Mary - Spanish	7:00 PM RM 203
	Bible Study Course - Spanish	**7:00 PM Par.Ctr.**
WED	Rosary Makers	1:30 PM Library
	God is Love Choir	6:00 PM RM 203
	Lenten Program - English	**7:00 PM Church**
	Marriage Encounter - Spanish	**7:00 PM MC Hall**

The Chapel of Light and Parish Office will be closed starting at 12 PM on Thursday and remain closed through Monday. Regular hours will resume on Tuesday, April 3.

Holy Thursday, March 29 ***(No 9 AM Mass)***
Bilingual Mass at 7:00 PM
Exposition of the Blessed Sacrament until 12 midnight

Good Friday, March 30 ***(No 9 AM Mass)***
Liturgy of the Word
Veneration of the Cross & Holy Communion
Service in English at 3:00 PM

Live Stations of the Cross at 5:00 PM - Spanish
Service in Spanish at 7:00 PM

Holy Saturday, March 31 ***(No 9 AM Mass)***
Solemn Vigil of Easter
Bilingual Mass at 8:30 PM

Easter Sunday, April 1 - Regular Mass Schedule

EASTER FLOWER FUND

Your donation, in memory of a loved one, will help defray the cost of flowers and decorations for the upcoming Easter Season. Envelopes are available at the entrances of the Church and in the office.

Donations were lovingly made in the name of:
the Kelly family, Jim Steehler, Della & Emil Macha, James & Marie Steehler, Pedro & Eglantina Rivera, Alfonso & Margarita Estrada, Mary Lou Degala, Alverda & Cyrus Jenkins, Mickey Martin, Bus Boothe, Tirso Balverde, William Swartz, Olga Perez, Patrisia Yana, Mildred & Spencer Engelbrecht, Feliciana & Antonio Saldon, Sr. & grandparents, Dulce Miller, George Vallikappil, Dr. Manuel T. Baradero & Dr. Beatriz M. Baradero, Byne & Nolte families, Ranjit Anandappa, faithful departed Adalsteinsson family, Ulysses & Agnes Allen, Amelia, Charles, & Mervin Allen, Alicia Jorrin, Victor Rodriguez, Josefa Clavijo, faithful departed Moralde family, Josephine Anyalebechi & daughter, Serafiona & Rosauro Fontano, Isidore & Roberta Simms, and the victims of the Herdsmen Killings in Nigeria.

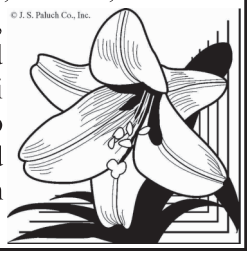

MASS INTENTIONS

Monday/Lunes	**March 26**
9:00 a.m. (Eng)	Vito Saccheri — †
Tuesday/Martes	**March 27**
9:00 a.m. (Eng)	Albert Nduli & Family — SI
Wednesday/Miércoles	**March 28**
9:00 a.m. (Eng)	Charlene James — SI
	Harry Donato — SI
	Andrew & Ben Mathews — SI
	Sister Edna Scanlen — †
	Deceased Jenkins family members — †
Thursday/Jueves	**March 29**
7:00 p.m. (Bilingual)	***Holy Thursday/Jueves Santo***
Friday/Viernes	**March 30**
3:00 p.m. (Eng)	***Good Friday***
7:00 p.m. (Sp)	***Viernes Santo***
Saturday/Sábado	**March 31**
8:30 p.m. (Bilingual)	***Holy Saturday/ Sábado Santo***
Sunday/Domingo	**April 1**
	Easter Sunday/Domingo de Pascua
9:00 a.m. (Eng)	Jude Onyeahialam & Family — SI
11:00 a.m. (Eng)	Joshua Umeh — SI
	Chizoba Achuama — SI
	Stephon Uwaezuoke — SI
	Emmanuel Amalu Family — SI
	Phillip & Paul Ikemere — SI
	Celestine Ukaegbu — †
1:00 p.m. (Sp)	María Luisa Pintor — †
	Israel Portillo — †

WEEKLY CONTRIBUTIONS

5:00 PM Mass	$2,530
9:00 AM Mass	$4,235
11:00 AM Mass	$2,680
1:00 PM Mass	$2,198
Mailed in	$1,922
Children's Collection	$205
Subtotal	$13,770
Debt Reduction	$3,717
Total	$17,486
Budget Needed Weekly	$17,373
Over Budget for the Week	$113
Hispanic Food Sale	$325
Original Loan	$2,100,000
Principal Balance as of 2/2018	$1,382,500

Thank you for your contributions.
Our church cannot function without your help!

The Second Collection next weekend is for:

St. Vincent de Paul Society
(please be generous)

Today's Readings

Gospel at the Procession with Palms — Jesus' entry into Jerusalem (Mark 11:1-10 or John 12:12-16).
First Reading — In spite of my sufferings I am not disgraced. I am not put to shame (Isaiah 50:4-7).
Psalm — My God, my God, why have you abandoned me? (Psalm 22).
Second Reading — Christ emptied himself, and God filled this emptiness with exaltation (Philippians 2:6-11).
Gospel — The account of Christ's passion according to Mark (Ma rk 14:1 — 15:47 [15:1-39]).

The English translation of the Psalm Responses from *Lectionary for Mass* © 1969, 1981, 1997, International Commission on English in the Liturgy Corporation. All rights reserved.

Daily Readings

Monday: Is 42:1-7; Ps 27:1-3, 13-14; Jn 12:1-11
Tuesday: Is 49:1-6; Ps 71:1-6, 15, 17; Jn 13:21-33, 36-38
Wednesday: Is 50:4-9a; Ps 69:8-10, 21-22, 31, 33-34; Mt 26:14-25
Thursday: Chrism Mass: Is 61:1-3a, 6a, 8b-9; Ps 89:21-22, 25, 27; Rv 1:5-8; Lk 4:16-21
Lord's Supper: Ex 12:1-8, 11-14; Ps 116:12-13, 15-16bc, 17-18; 1 Cor 11:23-26; Jn 13:1-15
Friday: Is 52:13 — 53:12; Ps 31:2, 6, 12-13, 15-17, 25; Heb 4:14-16; 5:7-9; Jn 18:1 — 19:42
Saturday: a) Gn 1:1 — 2:2 [1:1, 26-31a]; Ps 104:1-2, 5-6, 10, 12, 13-14, 24, 35; or Ps 33:4-7, 12-13, 20-22;
b) Gn 22:1-18 [1-2, 9a, 10-13, 15-18]; Ps 16: 5, 8-11;
c) Ex 14:15 — 15:1; Ex 15:1-6, 17-18;
d) Is 54:5-14; Ps 30:2, 4-6, 11-13;
e) Is 55:1-11; Is 12:2-6;
f) Bar 3:9-15, 32 — 4:4; Ps 19:8-11;
g) Ez 36:16-17a, 18-28; Ps 42:3, 5; 43:3-4 or Is 12:2-3, 4bcd, 5-6 or Ps 51:12-15, 18-19;
h) Rom 6:3-11; i) Ps 118:1-2, 16-17, 22-23; Mk 16:1-7
Sunday: Acts 10:34a, 37-43; Ps 118:1-2, 16-17, 22-23; Col 3:1-4 or 1 Cor 5:6b-8; Jn 20:1-9 or Mk 16:1-7 or (at an afternoon or evening Mass) Lk 24:13-35

Let Us Pray for the Sick

Miguel Obregon, Perla Chavez, Andrew Stauffer, Lidia Hernandez, Deidra Jolivette, Bessie Guardado, April Konopka, Maria G. Rivera, Tina Rivera, Bettye Richardson, Ava Gomez Stone, Natividad Melgar, Mary Adams, and Otilia Melgar...*Lord, we place our sick under your care and humbly ask that you restore your servant to health again.*

Let Us Pray for the Souls

Alberto Zamora, Celestina Ukaegbu, Eneida Pickwoad, Benjamin Sanchez Garcia, Manuel Mendez Sanchez, Daniel Gutierrez, and Vito Saccheri...*eternal rest grant unto them, O Lord, and let perpetual light shine upon them.*

Let Us Pray for Our Troops

Miguel Rosas, Marcos Martinez, Carlos Prudencio, Tanner Robinson, and Ivan Morin...*as they go forth with courage and determination to face the forces of violence, weapons of destruction and hearts filled with hate.*

Parish News & Information

St A T
Parish Pastoral Council invites you to
Come and See.

This Spring we will welcome four new members to the Parish Pastoral Council (PPC). Are you being called to service in this ministry?

If you would like to know more about PPC, what it is all about, and what we do, plan to join us. Sign up to attend the weekend of April 7 & 8, after any of the Masses.

Save the date: **7 - 8:30 PM on Thursday, April 19, 2018**

Father Robert Barron's
SEVEN DEADLY SINS, SEVEN LIVELY VIRTUES
Please join us for the final installment of our Lenten program in the Church at 7 PM, on March 28.

Reminder for students:
There will be no Faith Formation, Confirmation, or Sacrament prep classes through. April 1. Classes will resume on Sunday, April 8. Enjoy Spring Break, Holy Week, and Easter.

Get your baskets ready because the **Youth Ministry** is once again hosting the ***St. Albert Easter Egg Hunt***! This year, there will be two opportunities to partake in the festivities, so come to whichever one is best for you! The first hunt will be held at 12:30 PM (immediately after the 11 AM Mass) and the second hunt will be held at 2:30 PM (immediately after the 1 PM Mass). Donations and volunteers are still needed, so please contact Rachel Sanchez, Coordinator of Youth Ministry.

We Need Volunteers for Upcoming Easter Egg Hunt!!!

BELOW ARE WAYS TO VOLUNTEER AND EARN SOME HOURS:

1) Stuff Some Eggs!!!

Friday, Mar 23, 7pm-930pm
Sunday, Mar 25, 230pm-6pm
Friday, Mar 30, 7pm-930pm

WE'LL BE IN THE MC HALL, YOUTH ROOM!

bring permission slips and your school/community service volunteer hours sheet

2) Join: Easter Egg Hunt Crew

We need a TEAM OF YOUTH to help with various tasks on EASTER DAY. Duties include distribution of eggs, manning the stations, and clean up.

SHIFTS:
10:30am to 1:00pm
1:00pm to 3:30pm

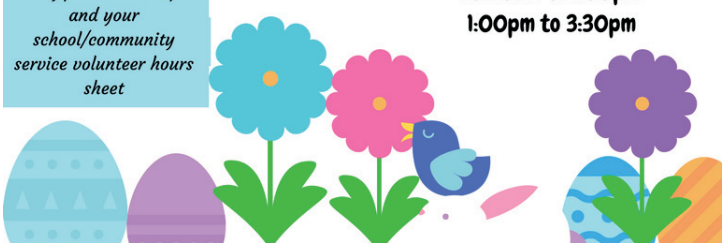

NPO College Scholarship: Applications for the 2018 NPO college Scholarships will be accepted in the church office through April 27, 2018. Please visit the St. Albert website, **www.stalbertoftrapani.org/scholarship**, for the application and details.

Domingo de Ramos "de la Pasión del Señor" 25 de marzo de 2018
Conmemoración de la Entrada de Jesucristo a Jerusalén

Queridos hermanos y hermanas,

En cada misa celebramos la muerte y la resurrección de Cristo hasta que Él vuelva, pero en estos días y horas volvemos nuestra mirada, nuestras mentes y nuestros corazones al amor de Dios en la pasión y la muerte de Cristo. Profundizamos nuestra devoción al Salvador sufriente, pasando de la muerte a la vida, la Pascua de Jesús para el Padre celestial. Podemos decir que Cristo murió en la historia, en el tiempo, hace dos mil años. ¿Cómo me afecta eso hoy? Mientras Cristo suplicaba el perdón por sus perseguidores en la Cruz, realmente estaba suplicando por todos nosotros hoy. Todavía pecamos hoy, así que nuestros pecados todavía buscan el perdón. Ese perdón se obtiene en la pasión de Cristo, rogando aún en nuestro nombre. La pasión sucedió a tiempo pero es por TODO el tiempo. Como escuchamos del profeta Isaías, "Jehová cargó en él la culpa de todos nosotros". Es el sacrificio eterno y perfecto, bueno para hoy, mañana y hasta que todos obtengamos la salvación. Y es por eso que la Iglesia venera la Cruz de Cristo. Es el instrumento sagrado de nuestra salvación. Recemos, "Oh Jesús, Dios mío, dame cuenta a partir de ahora que soy yo quien te hizo sangrar, pero acuérdate de mí cuando vengas a tu reino". Amén. ¡Que tengas una bendita Semana Santa!

De ustedes en Cristo,
Padre Vicente

Fondo de Flores para Pascua

Su donativo, a nombre de un ser querido, ayudará con el costo de las flores y decoraciones para la temporada de Pascua. Los sobres están disponibles en las entradas de la Iglesia y en la oficina parroquial.

Los donativos se hicieron con cariño a nombre de:
la familia Kelly, Jim Steehler, Della y Emil Macha, James y Marie Steehler, Pedro y Eglantina Rivera, Alfonso y Margarita Estrada, Mary Lou Degala, Alverda y Cyrus Jenkins, Mickey Martin, Bus Boothe, Tirso Balverde, Paul W. Swartz, Olga Perez, Patrisia Yana, Mildred y Spencer Engelbrecht, Feliciana y Antonio Saldon, Sr. y abuelos, Dulce Miller, George Vallikappil, Dr. Manuel T. Baradero y Dr. Beatriz M. Baradero, familias Byne y Nolte, Ranjit Anandappa, fallecidos de la familia Adalsteinsson, Ulysses y Agnes Allen, Amelia, Charles y Mervin Allen, Alicia Jorrin, Victor Rodriguez, Josefa Clavijo, fallecidos de la familia Moralde, Josephine Anyalebechi e hija, Serafiona y Rosauro Fontano, Isidore y Roberta Simms, y las victimas de las Matanzas de Vaqueros en Nigeria.

Actividades de la Semana de Marzo 26

LUN	**Vía Crucis Ensayo**	**6:30 PM Ctro.Parr.**
MAR	Estudio Bíblico - inglés	10:00 AM RM 203
	Legión de María - español	7:00 PM RM 203
MIER	Fabricadores de Rosarios	1:30 PM Biblioteca
	Programa de Cuaresma - inglés	**7:00 PM Iglesia**

La Capilla de la Luz y la Oficina Parroquial se cerrarán a partir de las 12 PM el jueves y permanecerán cerradas hasta el lunes. Volvemos al horario regular el martes 3 de abril.

Jueves Santo, Marzo 29 (*No habrá Misa de 9* AM)
Misa bilingüe a las 7:00 PM
Exposición del Santísimo Sacramento hasta medianoche

Viernes Santo, Marzo 30 (*No habrá Misa de 9* AM)
Liturgia de la Palabra
Veneración de la Cruz y Sagrada Comunión
Servicio en inglés a las 3:00 PM

Estaciones de la Cruz en Vivo en español a las 5:00
Servicio en español a las 7:00 PM

Sábado Santo, Marzo 31 (*No habrá Misa de 9* AM)
Solemne Vigilia de Pascua
Misa bilingüe a las 8:30 PM

Domingo de Pascua, Abril 1 - Horario Regular

Contribución Semanal

Misa de las 5:00 PM	$2,530
Misa de las 9:00 AM	$4,235
Misa de las 11:00 AM	$2,680
Misa de la 1:00 PM	$2,198
Recibido por correo	$1,922
Colecta de los Niños	$205
Subtotal	$13,770
Reducción de la Deuda	$3,717
Total	$17,486
Presupuesto Necesario Semanal	$17,373
Sobre el Presupuesto Semanal	$113
Venta de Comida	$325
Préstamo Original	$2,100,000
Balance del Principal de 2/2018	$1,382,500

Gracias por su contribución.
¡Nuestra iglesia no puede funcionar sin su apoyo!

La Segunda Colecta de la próxima semana es para:

la Sociedad de San Vicente de Paul
(por favor sean generosos)

LECTURAS DE HOY

Evangelio para la procesión de las palmas — ¡Bendito el que viene en nombre del Señor! (Marcos 11:1-10 o Juan 12:12-16)
Primera lectura — No oculté el rostro a insultos y salivazos, porque sabía que no quedaría avergonzado (Isaías 50:4-7).
Salmo — Dios mío, Dios mío, ¿por qué me has abandonado? (Salmo 22 [21]).
Segunda lectura — Jesús se despojó totalmente y Dios lo llenó de exaltación (Filipenses 2:6-11).
Evangelio — La versión de la Pasión y Muerte de Jesús que nos da Marcos (Marcos 14:1 — 15:47 [15:1-39])

Salmo responsorial: *Leccionario Hispanoamericano Dominical* © 1970, Comisión Episcopal Española. Usado con permiso. Todos los derechos reservados.

LECTURAS DE LA SEMANA

Lunes: Is 42:1-7; Sal 27 (26):1-3, 13-14; Jn 12:1-11
Martes: Is 49:1-6; Sal 71 (70):1-6, 15, 17; Jn 13:21-33, 36-38
Miércoles: Is 50:4-9a; Sal 69 (68):8-10, 21-22, 31, 33-34; Mt 26:14-25
Jueves: Misa del crisma: Is 61:1-3ab, 6a, 8b-9; Sal 89 (88):21-22, 25, 27; Apo 1:5-8; Lc 4:16-21
Cena del Señor: Ex 12:1-8, 11-14; Sal 116 (115):12-13, 15-16bc, 17-18; 1 Cor 11:23-26; Jn 13:1-15
Viernes: Is 52:13 — 53:12; Sal 31 (30):2, 6, 12-13, 15-16, 17, 25; Heb 4:14-16; 5:7-9; Jn 18:1 — 19:42
Sábado: a) Gn 1:1 — 2:2 [1:1, 26-31a]; Sal 104(103):1-2, 5-6, 10, 12, 13-14, 24, 35; o Sal 33 (32):4-7, 12-13, 20-22; b) Gn 22:1-18 [1-2, 9a, 10-13, 15-18]; Sal 16 (15): 5, 8-11; c) Ex 14:15 — 15:1; Ex 15:1-6, 17-18; d) Is 54:5-14; Sal 30 (29):2, 4-6, 11-13; e) Is 55:1-11; Is 12:2-6; f) Bar 3:9-15, 32 — 4:4; Sal 19 (18):8-11; g) Ez 36:16-17a, 18-28; Sal 42 (41):3, 5; 43:3-4 o Is 12:2-3, 4bcd, 5-6 o Sal 51 (50):12-15, 18-19; h) Rom 6:3-11; i) Mc 16:1-7
Domingo: Hch 10:34a, 37-43; Sal 118 (117):1-2, 16-17, 22-23; Col 3:1-4 o 1 Cor 5:6b-8; Jn 20:1-9 o Mt 28:1-10 o (en la Misa de la tarde o la noche) Lc 24:13-35

OREMOS POR LOS ENFERMOS

Miguel Obregon, Perla Chavez, Andrew Stauffer, Lidia Hernandez, Deidra Jolivette, Bessie Guardado, April Konopka, Maria G. Rivera, Tina Rivera, Bettye Richardson, Ava Gomez Stone, Natividad Melgar, Mary Adams, y Otilia Melgar...*Señor, ponemos a nuestros enfermos bajo su cuidado.*

OREMOS POR LOS DIFUNTOS

Alberto Zamora, Celestina Ukaegbu, Eneida Pickwoad, Benjamin Sanchez Garcia, Manuel Mendez Sanchez, Daniel Gutierrez, y Vito Saccheri…*O Dios, concédeles que tu eterna luz los ilumine.*

OREMOS POR LOS MILITARES

Ivan Morin, Miguel Rosas, Marcos Martinez, Carlos Prudencio, y Tanner Robinson … *a medida que avanzan adelante con valentía y determinación para enfrentar a las fuerzas de violencia, las armas de destrucción y corazones llenos de odio.*

NOTICIAS DE LA PARROQUIA

El Concilio Pastoral de San A T te invita a *Venir y Ver.*

Esta primavera daremos la bienvenida a cuatro nuevos miembros al Concilio Pastoral Parroquial (CPP). ¿Estás siendo llamado a servir en este ministerio?

Si desea obtener más información sobre CPP, de lo que se trata y de lo que hacemos, planee unirse a nosotros. Regístrese para asistir al fin de semana del 7 y 8 de abril, después de cualquiera de las Misas.

***Guarde la fecha*: de 7 a 8:30 PM el jueves 19 de abril 2018**

Aviso para los estudiantes:
No habrá clases de preparación Sacramental durante las vacaciones de primavera. Las clases comienzan de nuevo el domingo, 8 de Abril. Disfruten las vacaciones de primavera, la Semana Santa y Domingo de Pascua.

¡Prepara tus canastas porque el Ministerio de Adolescentes está organizando una vez más la Búsqueda de Huevos en San Alberto! Habrá dos oportunidades para participar en las festividades. La primera búsqueda se llevará a cabo a las 12:30 PM (después de la Misa de las 11 AM) y la segunda se llevará a cabo a las 2:30 PM (después de la Misa) de la 1 PM. Todavía se necesitan donaciones y voluntarios, así que comuníquese con Rachel Sánchez, Coordinadora de Ministerio de Adolescentes.

Necesitamos Voluntarios para la Búsqueda de Huevos de Pascua!!!

AQUI HAY OPORTUNIDADES PARA OBTENER HORARIOS DE VOLUNTARIOS:

1) Llenar Huevos de Pascua!!!

Viernes, 23 de Marzo 7-930pm
Domingo, 25 de Marzo, 230-6pm
Viernes, 30 de Marzo, 7-930pm

Estaremos en Monte Carmelo en el "Youth Room"

Traiga la hoja de permiso y su hoja de horas de servicio de voluntarios escolar/comunitario

2) Unete al Equipo Voluntario para la Búsqueda de Huevos de Pascua

Necesitamos un equipo de voluntarios para ayudar con varios trabajos en el Dia de Pascua. Los trabajos incluyen distrubicion de huevos, manejar las estaciones, y limpiar despues del evento.

HORARIOS de VOLUNTARIOS:
10:30am a 1:00pm
1:00pm a 3:30pm

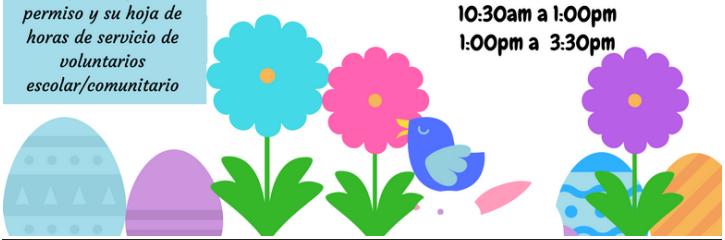

BECAS UNIVERSITARIAS DEL NPO

Las solicitudes para las Becas Universitarias del NPO 2018 serán aceptadas en la oficina de la iglesia hasta el 27 de abril. Visite el sitio de San Alberto, **www.stalbertoftrapani.org/scholarship**, para más detalles.

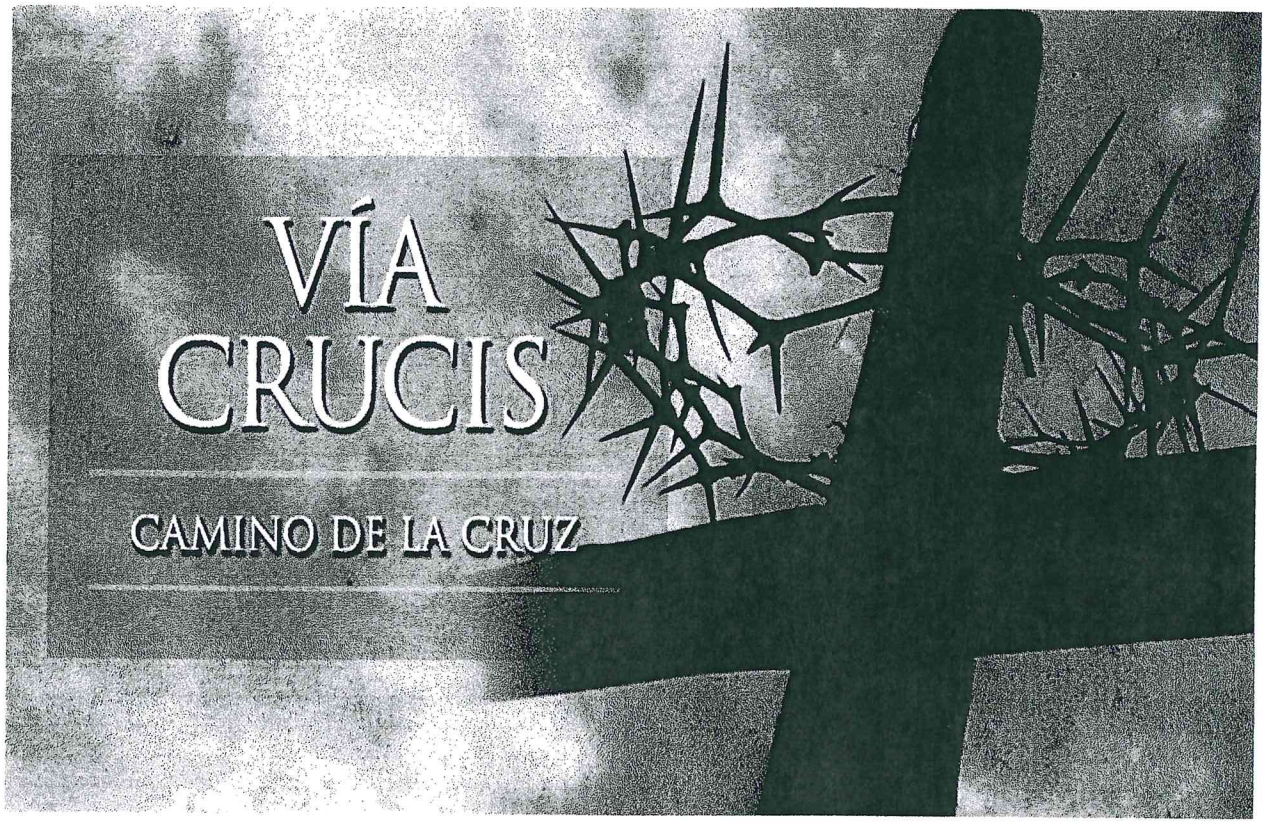

LA COMUNIDAD HISPANA DE ST. ALBERT OF TRAPANI TE INVITA A QUE REVIVAS LO QUE NUESTRO SR. JESUCRISTO PADECIO EN SUS ULTIMAS HORAS DE VIDA POR NOSOTROS

ESTE 30 DE MARZO A LAS 5:00 pm

11027 S. GESSNER RD. HOUSTON, TX 77071

Kwik Kar®
Emission Repairs
CARFAX
OFFICIAL VEHICLE INSPECTION STATION

OIL CHANGE SPECIAL
$19.99 Plus tax and fees, w/ad
19 point check up • up to 5 quarts • special filters
Coupon valid at Richmond Ave. location only.

Juan Carlos Batarse, Parishioner
Lic.# 630100612
9525 Richmond Ave.
713-782-5945

BBB ACCREDITED BUSINESS
Free Shuttle Service
Se Habla Español

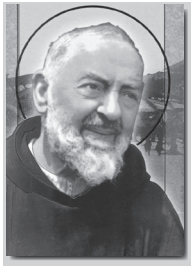

Pray for Us
St. Padre Pio of Pietrelcina

KNIGHTS OF COLUMBUS
Council #5678
St. Albert of Trapani
Catholic Church
Welcome, New Members.
Grand Knight:
SK Patrick Ivbievbiokun
281-381-0422
Membership Director:
SK Frank Enih
713-569-8610

FAITH MEDICAL SERVICES
FMS Home Health Agency
Hiring RN, LVN, & Bilingual Nurses
713-774-9003
12315 W. Bellfort
Stafford, TX 77477

Law Office Of
PATRICK CHUKELU
713-270-5533
9301 SW Freeway, Ste. 250
Houston, Texas 77074

JUST FOR KIDS DENTAL
Shirley Murphy, DMD
MEYER PARK SHOPPING CENTER
4778 W. BELLFORT 713-721-3344

catholicmatch®
Texas
CatholicMatch.com/goTX

Brincolin MOONWALK
Moonwalks • Waterslides • Tables • Chairs
Caro's Trackless Train
Foam Machines & More
Trackless Train 2hr special only $200
713-680-3912

JC
Johnny's Custom Cabinets, Inc.
Total Architectural Woodwork
Johnny Guerrero
Cell: 281-831-5792 281-498-8950
9947 Mula Rd., #101 • Stafford
jguerrero@jccmillwork.com

GIL
GOD IS LOVE
CATHOLIC CHARISMATIC RENEWAL
Invites you to her weekly fellowship every Saturday at 6:30PM
Venue: St. Albert Catholic Church
11027 S. Gessner Rd.
Houston, TX 77071
For more information contact:
832-462-4759 or 281-827-0880

Your Church is closer than you think...
Bulletins
Directions
Mass Times
Local Businesses
Visit DISCOVERMASS.com

Miller
Funeral & Cremation Services
713-981-1184
millerfuneral.com
7723 Beechnut

CREMATION SOCIETY OF Texas
713-988-4501
cremationsocietyoftexas.com
Hablamos Español

In Loving Memory of
Vincent C. Agwuoke, Jr.
"Love does not die."

The App for Catholic Life Every Day
www.myParishApp.com
myParish
Available on the App Store
ANDROID APP ON Google play

DIOCESAN ▼ For Advertising Information CALL 1-800-633-1122
Online at Diocesan.com/Business

© 2018 DIOCESAN