SANTIAGO'S JEWELRY PAWNSHOP
WE BUY & PAWN/COMPRAMOS ORO
BEST PRICES IN THE AREA
2368 University Avenue
(Corner of Fordham Road) Bronx, NY. 10468
☎ 1-(718) 584-4813

La publicidad no es un gasto, es una inversion. Invierta en lo que serán futuras ganancias. Para Anunciarse en nuestro Boletin, contactenos al (212) 569-3000

JJ PHARMACY
• We Accept All Plan
• We Have Hispanic Products
• Aceptamos Todos Los Planes
• Tenemos Productos Hispanos
Tel: 718-367-2000
Fax: 718-367-2003
jjpharmacy1@verizon.net
332 E. 188 Street • Bronx, NY 10458

DICHTER PHARMACY
Manuel Ramirez, R.PH - President
MANNY RX, INC.
APOYAMOS LA ESCUELA CATÓLICA
WE SUPPORT THE CATHOLIC SCHOOL
4975 Broadway - New York, NY. 10034
E-mail: manny@dichterpharmacy.com
☎ 212 569-1230 / Fax: 212-569-2169

JP Jose Pharmacy
SURGICAL SUPPLY
Recetas-Medicinas en General
Cosmeticos-Regalos Perfumería
(Surgical)
Aceptamos Medicaid, Uniones
Tenemos Productos Dominicanos
506 W 207th Street
New York, NY. 10034
FREE DELIVERY
Tel. 212304-0101
Fax 212-304-0788
Josepharmacy@gmail.com

La publicidad no es un gasto, es una inversion...Invierta en lo que serán futuras ganancias. Para Anunciarse en nuestro Boletin, contactenos al (212) 569-3000

La publicidad no es un gasto, es una inversion...Invierta en lo que serán futuras ganancias. Para Anunciarse en nuestro Boletin, contactenos al (212) 569-3000

PICK A BOO
DAY CARE - NOW OPEN
Danilsa Reyes
NYS Licensed & CPR, First Aid
Providing Excellent Service - Accepting HRA, ACS
Pickaboodaycare@yahoo.com
347-983-3214

APOLINAR TAXES & MULTISERVICES
216 Nagle Avenue, NYC, NY 10034 TEL. (646)524-7913
www.apolinartaxes.com
*INCOME TAX PREPARATION *FAX & COPIES *IMMIGRATION *SALE TAX
*FREE CONSULTATION *NOTARY PUBLIC *ENVIOS DE DINERO A TODO EL MUNDO
*RECARGA DE CELULARES *BUSINESS LICENCES *TRADUCCIONES

*TRAER ESTE ANUNCIO Y EL 10% DE SU PAGO PARA TRABAJO(S) DE INCOME TAX E INMIGRACION SERA DONADO A LA IGLESIA SAN JUDAS.

La publicidad no es un gasto, es una inversion. Invierta en lo que serán futuras ganancias. Para Anunciarse en nuestro Boletin, contactenos al (212) 569-3000

La publicidad no es un gasto, es una inversion. Invierta en lo que serán futuras ganancias. Para Anunciarse en nuestro Boletin, contactenos al (212) 569-3000

Copyright 2016, Church of Saint Jude, 439 W. 204th St., New York, NY. 10034 ☎ (212) 569-3000

XXVIII DOMINGO TIEMPO ORDINARIO
XXVIII SUNDAY IN ORDINARY TIME
WELCOME - BIENVENIDO

9 DE OCTUBRE DE 2016 — OCTOBER 9,2016

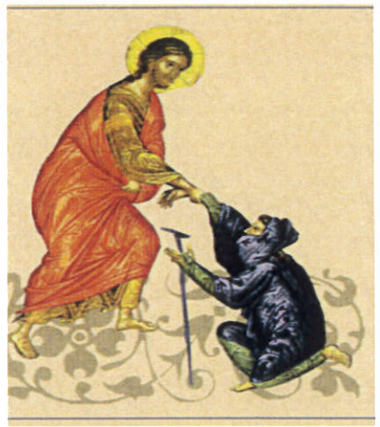

Church of SAINT JUDE
Iglesia SAN JUDAS

439 West 204th Street, New York, NY, 10034
Rectory (212) 569-3000 - Rectory Fax (212) 304-4545
Religious Education (212) 304-5138
E-mail: churchofstjude@yahoo.com
Web: www.churchofstjudeny.org

Thursday, 9 AM to 7:30 PM- Blessed Sacrament Exposed
Jueves, 9 AM a 7:30 PM- Santísimo Expuesto

Parish Staff / Administración

Congregation / Congregación
Canons Regular of the Lateran
Canónigos Regulares de Letrán

Rev. Felix Reyes, C.R. L. Pastor
Rev. Edison Navarro, C.R.L. Assistant

Mr. Porfirio Rodriguez, *Deacon*
Ms. Rosie Vilariño
Rectory Secretary /Financial Manager
Mrs. Jeni Rosario, CRE
Religious Education Coordinator
Mr. John Atkins, *Music Director*
Mr. Diego Tárraga
Choir Director & Cantor

Schedule of Masses
Horario de Misas

Saturday-*Sábado*
7:30 PM: Misa (Spanish)

Sunday-*Domingo*
9:00 AM: Spanish
11:00 AM: English
12:30 PM: Spanish

Weekdays-*Semanal*
9:00 AM: English
Monday/Wednesday/Thursday & Fridays
7:30 PM: Spanish
Tuesday/Thursday
Saturday *(Sunday Liturgy)*

Sacraments-Sacramentos

Penance-Confesiones Saturdays 6:00 PM to 7:00 PM
Baptism-Bautismo: call us three months in advance.
Avise tres meses antes.
Marriage-Matrimonio: call us six months in advance.
Avise seis meses antes.

Reflection - Reflexión

OCTUBRE 2016
DOMINGO 9 – XXVIII DEL T. O. – Lc. 17, 11-19.

Un hombre fue llevado al Cielo por su ángel de la guarda. De primera intención, pudo ver cómo había una oficina grande con muchos ángeles trabajando, saliendo y entrando, muy ocupados. El hombre preguntó a su ángel qué era aquello. Y el ángel le respondió: "Es el departamento de pedidos. Aquí recibimos todas las oraciones de ustedes y se las llevamos a Dios". Siguieron caminando y vieron otra oficina grande, con muchos ángeles entrando y saliendo con paquetes en las manos, una oficina muy ocupada. El hombre preguntó lo mismo, y su ángel le respondió: "Este es el departamento de salida. Aquí despachamos todas las bendiciones que Dios manda a sus hijos que oran con fe". Continuaron caminando y vieron otra oficina inmensa, pero ésta no estaba ocupada, sino que había un pequeño ángel muy triste en su entrada y con cero movimiento y vacía. El hombre se acercó al angelito y le preguntó qué era aquello. El angelito le respondió: "Este es el departamento de acuse de recibo. Aquí recibimos todas las gracias que la gente da a Dios por las bendiciones recibidas. Y aquí es donde vemos si Dios es quien se lleva el mérito de las bendiciones".

Es muy triste ver cómo, por el hecho de no ser agradecidos, nosotros tomamos las cosas por sentadas, no vemos la grandeza de Su Amor, y mucho menos dejamos que los demás vean a Dios actuando en nuestras vidas. Vamos a llenar el departamento dando gracias a Dios constantemente por todo lo que tenemos y todo lo que no tenemos, porque nos moldea, porque nos educa, porque nos transforma en otros cristos.

OCTOBER 2016
SUNDAY 9 – XXVIII IN O.T. – Lk. 17, 11-19.

A man was taken to Heaven by his guardian angel. At first glance, he could see a large office with many angels working, entering and exiting, very busy. The man asked his angel what was going on. And the angel answered, "It is the order department. Here we receive all your prayers and we bring it to God". They walked and saw another large office with many angels coming and going with packages in hands in a busy office. The man asked the same question to the angel, and his angel replied, "This is the output department. Here we ship all the blessings God sends his children to pray with faith." They continued walking and saw another huge office, but it was not busy, however, there was a sad little angel at the entrance with zero movement and an empty place. The man approached the little angel and asked what it meant. The little angel replied, "This is the department of acknowledgment. Here we receive all that people give thanks to God for blessings received. And this is where we see if God takes the merit of the blessings".

It is very sad to see how, by the fact of not being grateful, we take things for granted, we don't see the greatness of His Love, let alone let others see God working in our lives. We will fill the department constantly thanking God for everything we have and everything that we do not have, because it molds us, because it educates us, because it transforms us into other christs.

Anuncios

Ofrenda Especial de Gratitud a mi comunidad: Oportunidad para participar semanalmente: El Pan, El Vino y Las Velas. Esta semana:

El Pan.....$20.00 Ofrenda de: Rufina Garcia

El Vino.....$10.00 Ofrenda de: Anonimo

Las Velas.....$15.00 Ofrenda de: Anonimo

Colecta Semanal - La Colecta semanal **$ 2,770.00.**

Exposición y Adoración al Santísimo – Todos los jueves de 9:30 a.m. hasta las 7:30 p.m. en la Iglesia Exposición: 9:30 a.m. – 7:30 p.m. / Misa 7:30 p.m

Colecta Para el Seminario San José - La segunda colecta de la próxima semana es para la ayuda de los estudiantes del Seminario San José. Por favor sea generoso como pueda.

Oremos por los enfermos - Continuemos orando por nuestros hermanos enfermos o necesitados de nuestra oración. Aida Pérez, Olivia Durban, Milagros Ventura, Enrique Ovalle, Aquilina Romero, Luis Soto, Daysi Terrero, María López, Joseph Martínez, Socorro Mercado, Maria Tavarez, Carmen Ferrán, Jesús Tomas Guzmán.

Oficina de Educación Religiosa – Inscripciones continuan en la Oficina de Educación Religiosa de Lunes a Viernes de 4:30 - 7:30 p.m.. Si necesita una cita o tiene alguna pregunta Favor de llamar a la Oficina de Educación Religiosa al (212) 569-3000.

Dia de San Judas / 28 de Octubre- En la celebración a San Judas nuestro Patrono tendremos la Novena comenzando el Jueves 20 hasta el Viernes 28 seguido de la Misa. La proxima semana le daremos mas detalles sobre el calendario de los nueve dias5.

Reunión de Ujieres/Ministros de la Hospitalidad - Hoy domingo 9 de Octubre despues de la misa de 12:30 p.m. Urge la presencia de todos los miembros, estará con nosotros el Padre Felix Reyes. ¡Les esperamos.

Reunión Ministros de la Eucaristía - Miércoles 12 de Octubre a las 8:00 p.m. estan invitados.

Encuentro Juvenil - ¡Jovenes! La Iglesia San Judas les invita a tener un encuentro cara a cara el dia 16 de Octubre a las 11:00 a.m. en la Iglesia e inmediatamente pasaremos al Convento. Estan todos invitados.

Día de Cristobal Colón (Día de la Raza) - Lunes 10 de Octubre. La rectoría permanecerá cerrada en observación del dia de Cristobal Colon.

Programa de Radio (La Tertulia) - El Programa de radio " La Tertulia dirigido por el Rev. Tómas Del Valle esta auspiciando una rifa para recaudar fondos a $1.00 por boleto. El Primer premio es boleta Ida y Vuelat a America del Sur, Segundo Premio es $250.00 en efectivo y el tercer premio $100.00 en efectivo. El sorteo será el domingo 18 de diciembre a las 2:00 p.m.

Pedimos Oración - pedimos de sus oraciones para Aida Pérez por su pronto restablecimiento ya que ella se encuentra recluida en el Hospital Roosevelt.

Clinica Movil En Su Comunidad -Realizando **Mamografías** digitales y exámenes clínicos de mama **Sin Costo.** Lugar: Iglesia San Judas, Fecha: Domingo 6 de Noviembre del 2016, la hora de 9:30 a.m. a 4:30 p.m. Para mas información puede llamar para una cita al 917-783-8592.

Announcements

Special Offering of gratitude to my Community: This is your weekly opportunity to sponsoring: The Bread, The Wine and The Candles. This Week: Contact the Rectory: (212) 569-3000.

The Bread.....$20.00 Sponsor: Rufina Garcia

The Wine.....$10.00 Sponsor: Anonymous

The Candles.....$15.00 Sponsor: Anonymous

Weekly Collection - The regular collection for the week amounted to **$ 2,770.00.**

St Joseph Seminary Collection - The Second collection next Sunday is to help the students at St Joseph Seminary. Please be as generous as you can. Thank you.

Solemn Exposition of the Blessed Sacrament – Every Thursday from 9:30 a.m. to 7:30 p.m.

Pray for the sick - Let's continue praying for our brothers in Christ sick or in need of our prayer. Aida Perez, Olivia Durban, Milagros Ventura, Enrique Ovalles, Aquilina Romero, Luís Soto, Daysi Terrero , Maria Lopez , Joseph Martinez , Socorro Market , Maria Tavarez & Carmen Ferran.

Religious Education office – Registrations continue at the Religious Education Office Monday thru Friday from 4:30 to 7:30 p.m. If you need an appointment or have any questions or concern please call Mrs. Jeni Rosario at 212-569-3000.

Sacrament of Marriage - The next Preparation Program for the Sacrament of Marriage here in St Jude will be on Saturday October 15th from 9:00 a.m. to 4:00 p.m. If you need to register you may call the Family Life Office at Archdiocese 1-212-371-1000

Columbus Day - Monday, October 10th The rectory will be closed in observance..

Altar Servers Meeting - Saturday October 8 at 11:00 a.m. in the Church. All who are interested in serving in this ministry are invited to attend this meeting.

Eucharistic Ministers Meeting - Wednesday, October 12 at 8:00 p.m.

Meeting For Ministers of Hospitality/Ushers - Today Sunday 9 October after 12:30 p.m. Mass. Mandatory meeting to all members. Fr. Felix Reyes will be present in the meeting.

Youth Encounter - Youth! The Church of St Jude invites you to a face to face encounter on October 16 at 11:00 a.m. Starting in the Church then we will proceed to the convent. All are invited.

Mobile Clinic In Your Community -Performing digital mammograms and clinical breast exams No Cost. Location: St. Jude Church, Date: Sunday, November 6, 2016, Time: 9:30 a.m. to 4:30 pm. For more information and for an appointment please call at 917-783-8592.

XXVIII Domingo Ordinario

Masses for the week October 9-15 **Misas de la semana**

Sunday 9 *Domingo*
2Kgs 5, 14-17/2Tm 2,8-13/Lk 17,11-19
9:00 AM Ana Faña Canela
11:00 AM Mirta Ivelisse Rodriguez
12:30 PM José Camacho

Monday 10 *Lunes*
Rom 1:1-71/Lk 11,29-32 (467)
9:00 AM Rose Perez Castro

Tuesday 11 *Martes*
Rom 1:16-25/Lk 11,37-41 (468)
7:30 PM Nancy Guevara Garcia

Wednesday 12 *Miércoles*
Rom 2:1-11/Lk 11,42-46 (469)
9:00 AM Int. Carolina Mendez - Virgen de Guadalupe

Thursday 13 *Jueves*
Rom 3: 21-30/Lk 11, 47-54 (470)
9:00 AM Roselyn Diaz
7:30 PM Int. Aida Perez - Su Salud

Friday 14 *Viernes*
2 Tim 4: 10-17b/Lk 10,1-9 (661)
9:00 AM Mildred Bird

Saturday 15 *Sábado*
Rom 4: 13, 16-18/Lk 12,8-12 (472)
7:30 PM Mirta Ivelisse Rodriguez

Youth 2000 NY brings you: / Juventud 2000 NY le ofrece:
Face to Face / Cara a Cara

A Eucharistic centered retreat weekend for youth and young adults ages 15-30. On October 21, 22, 23, 2016. Friday 6:30 p.m. to Sunday 2 pm. Please bring sleeping bags, pillows and blankets. One adult leader required for every 7 youth under 18.October 21, 22, 23, 2016. Donation of $35.00 per person. for mor information call 1(914) 631-0720.

Un fin de semana de retiro centrado en la eucaristía para jóvenes y jóvenes adultos entre las edades de 15-30. Los dias 21, 22, 23 de octubre 2016. Comenzando el Viernes 6:30 p.m. hasta el domingo a las 2:00 p.m. Favor de traer sacos de dormir, almohadas y mantas. Un líder adulto es requerido para cada 7 jóvenes menores de 18 años. La donacion $35.00 por personas. Para más información comuniquese al (914) 631-0720.

Música

Canto de Entrada

Este es el dia en que actuo el Senor:
sea nuestra alegrial y nuestro gozo.
Dad gracias al Senor porque es bueno,
porque es eterna su misericordia.
Aleluya,aleluya!

Abridme las puertas del triunfo,
y entrare para dar gracias al Senor.
Esta es la puerta del Senor:
los vencedores entraran por ella.
Yo no he morir, yo vivire
para contar las hazanas del Senor.

Salmo responsorial

"El Señor revela a las naciones su justicia".

Ofertorio

Demos gracias al Señor, demos gracias, demos gracias al Señor.

1. En la mañana que se levanta, el día canta y yo canto al Creador. (bis)
2. Cuando la noche se despereza con sueño reza y yo rezo al Creador. (bis)
3. Cuando en mi pecho la vida siento mi pensamiento sonríe al Creador. (bis)
4. Cuando palpitas en mi latido, agradecido yo canto al Creador. (bis)

Canto de Comunion

1. Mi Padre es quien os da verdadero pan del cielo.

Tú eres, Señor, el pan de vida.

2. Quien come de este pan, vivirá eternamente.
3. Aquel que venga a mí, no padecerá más hambre.
5. El pan que yo daré, ha de ser mi propia Carne.
6. Quien come de mi Carne, mora en mí y yo en él.
7. Bebed todos de él, que es el cáliz de mi Sangre.
8. Yo soy el pan de vida, que ha bajado de los cielos.
9. Si no coméis mi Carne, no tendréis vida en vosotros.
10. Si no bebéis mi Sangre, no tendréis vida en vosotros.
11. Quien bebe de mi Sangre, tiene ya la vida eterna.
12. Mi Cuerpo recibid, entregado por vosotros.

Canto de Salida

Anunciaremos tu reino, Señor, tu Reino, Señor, tu Reino.

1. Reino de paz y justicia, Reino de vida y verdad, tu Reino, Señor, tu Reino.
2. Reino de amor y de gracia, Reino que habita en nosotros, tu Reino, Señor, tu Reino.
3. Reino que sufre violencia, Reino que no es de este mundo, tu Reino, Señor, tu Reino.
4. Reino que ya ha comenzado, Reino que no tendrá fin, tu Reino, Señor, tu Reino., y entrar para dar gracias al Señor.