EPIPHANY
CATHOLIC CHURCH
In your neighborhood. In your life.

THE PRESENTATION OF THE LORD
February 2, 2020
Monsignor Godfrey Mosley
Pastor

MASS SCHEDULE

Saturday Vigil
5:00 pm

Sunday
7:30 am
9:00 am (Korean)
10:30 am
12:00 pm (Lithuanian)
Last Sunday of the Month

Monday - Friday
7:30 am

Holy Days of Obligation
7:30 am & 7:00 pm

Confessions

Monday - Friday
8:00 - 8:30 am

Saturday
4:00 - 4:30 pm

Eucharistic Adoration

Wednesday
5:30 - 6:30 pm

SACRAMENTS & PARISH SERVICES

Infant Baptisms
Please contact the parish office.

Marriage
Please call at least six months prior to the anticipated wedding date. Marriage preparation and instruction are required.

Sick Calls
Please call if any parishioners are in need of the Sacrament of the Sick.

Religious Education (CCD) for Children
For those preparing for First Holy Communion. Please contact the parish office.

Rite of Christian Initiation for Adults (RCIA)
For those who would like to join the Catholic Church, please contact the parish office.

Adult Confirmation
Catholics who have not received the Sacrament of Confirmation, please contact the parish office.

Parish Membership
New parishioners may register online, or use the registration forms in the vestibule.

Contact
2712 Dumbarton Street, NW
Washington, D.C. 20007
(202) 965-1610
epiphanygeorgetown@gmail.com
www.georgetownepiphany.org
The Parish Office is closed every Monday and Friday.

MEDITATION
ON TODAY'S READINGS
The Presentation of the Lord

This man was . . . awaiting the consolation of Israel. (Luke 2:25)

Who wouldn't like a bit of consolation today? Who wouldn't like to feel the Lord put his arm around their shoulders and tell them, "Everything's going to be okay"?

Simeon was looking for God's consolation. God had promised restoration for his people, Israel. He had promised a Messiah who would sit on the throne of David and draw all the nations to Jerusalem. For many years, Simeon had prayed for these promises to be fulfilled, but nothing had happened. Israel was still an occupied nation, and her people were still divided between rich and poor, Pharisee and Sadducee, Galilean and Judean. So Simeon continued to pray for redemption. And he waited.

Then the day came. Imagine how tender that moment was when Simeon took the child Jesus into his arms. The "consolation of Israel" had finally arrived (Luke 2:25). You can just hear the emotion welling up in his words: "Now, Master, you may let your servant go in peace" (2:29). At last, I have seen him. I can depart now, Lord, because you have come to save my people.

Simeon knew right then and there that everything was going to be okay. He didn't know how it would happen or when it would happen, but that didn't matter. He knew *that* it would happen, and that was enough for him to believe.

God knows your anguish; he hears your prayers; he knows your concerns. So let him console you. Today in the house of the Lord, you will meet Jesus in the unlikely form of bread and wine—as Simeon met him in the unlikely form of an infant. When you receive him, think of this prayerful man. Just as he did, take Jesus into your hands and into your heart. He has come to bring salvation and consolation. He may not tell you how or when, but it doesn't matter right now. Christ is in you, and everything is going to be okay.

"Master, my eyes have seen your salvation. I surrender myself to you."

Malachi 3:1-4 Psalm 24:7-10 Hebrews 2:14-18

The WORD Among Us

MAINTENANCE COLLECTION

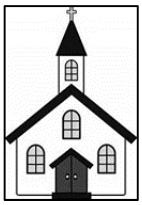

There will be a second collection THIS WEEKEND, February 1-2, to benefit routine maintenance and necessary repairs. Please give generously to support the upkeep and preservation of our beautiful and historic Epiphany Catholic Church.

POPE FRANCIS' UNIVERSAL PRAYER INTENTION FOR *FEBRUARY*:

Listen to the Migrants' Cries

We pray that the cries of our migrant brothers and sisters, victims of criminal trafficking, may be heard and considered.

COLLECTIONS

January 26 Offertory Collection: $2,913.00

Weekly Budgeted Expenses: $4,100.00

Thank you for your continued support and generosity.

Please prayerfully contemplate enrolling in **Epiphany Catholic Church's Secure Automatic Electronic Offertory Program** at *www.georgetownepiphany.org* to ensure that your gifts to Epiphany will always be received.

FIRST SUNDAY HOSPITALITY

Share food and fellowship with other parishioners on special First Sundays of the month! ***Please come to our Coffee Social, which will take place THIS SUNDAY, FEBRUARY 2, in the Parish Hall, immediately following the 10:30am Mass. All are welcome!*** If you are interested in joining the Hospitality Committee, please contact our chairperson, Dorothy H. Gray, at (202)723-1034.

Please pray for these members of our parish family: Mary Kelly, Madelyn Cabatic, Anna Staszewicz, Thomas Peters, Veronica Chang, Risa Daniels, Steven Kery, Anna Marie Kim, Mary Lou Lynch, and Elizabeth Williams.

FOR YOUR SAFETY

Please be extremely careful on the uneven brick sidewalk in front of the rectory. Epiphany Catholic Church's service request #19-00110224 for repair is slated for completion on or about March 18, 2020 by 8:50pm by the District of Columbia Department of Transportation. Visit *311.dc.gov* or call 311 with questions or for additional information.

MEMORIAL GARDEN FUNDRAISER

Epiphany Catholic Church is selling commemorative, laser-engraved bricks, which will form a ***Memorial Garden*** in the front yard of the rectory before the statue of the Blessed Mother. Each 4"x8" brick can accommodate 3 lines of English, Korean, or Lithuanian text, limited to 18 characters per line (including spaces and punctuation). Bricks are only available for purchase on our website. (Go to *www.georgetownepiphany.org*. The purchase form is located under the "Events & News" tab. Payment is by electronic check – no credit cards.) The prices are 1 brick for $300 or 2 bricks for $500. Please consider making a generous donation in memory of someone important in your life. Order yours today!

MEMORIAL GARDEN BENEFACTORS

We would like to acknowledge those who have given so generously to Epiphany Catholic Church's ***Memorial Garden***, thus far: *George Hartley, Gregory Doolan, Duane Ford, Dorothy Gray, Susan and Joseph Graif, Malgorzata Bula Duane, Deborah Kemp, Grace Goodell, Neville Waters, Christopher and Salli Rowe, Joseph and Kelly Fisher, Janggun Lee, Fr. Sangjin Amos Lee, Frank Jazzo, Nicola Wharton, Joan D. Tillery, Charles and Carolyn Skuba, Nancy Taylor Bubes, Simon and Anna Lee, Yong Seok Ju, Bark Ja Kim, Jungsoo Hur, Sujin Kim, Sung Park, Eun Nam, Linda Gray, Jingui Hwang, Ki Yon Kuk, Monica Roache, Carl Vacketta, Robert and Susanne Lang, Sungyun Cho, James Person, Tae Chung, Betsy Werronen, Gyun Estep, Byungmin Jeong, Hector Perez, Cecile Khill, Young-Key Kim Renaud, Joongseo Kim, Keagan Gros, Gary Boehlert, Paul Thrasher, Bark Ja Kim, Mary Ann Marshall, and Laurice Redhead.*

MEN'S RETREAT FEBRUARY 7-9

The Office for Family Life is hosting a Men's Retreat: *"Life in Christ: The Gift of the Sacraments"*. Join men from around the Archdiocese of Washington for a weekend retreat directed by Fr. Dave Wells and Msgr. Robert Panke. Are you living the graces of a fully sacramental life? What does it mean to live out our baptism, to live a Eucharistic life and to access the grace of the Sacrament of Reconciliation in our daily lives and relationships? This retreat will help you to reflect on the importance of our sacraments and to reconnect with the most important relationship in your life - your relationship with Christ. The retreat will be held at Priestfield Pastoral Center in Kearneysville, West Virginia. To register, go to: *https://2020adwmensretreat.eventbrite.com*. For more information, call the Office for Family Life at (301)853-4499.

PARISH MASS SCHEDULE and INTENTIONS

Saturday, February 1 Vigil	5:00 p.m. Special Intention
Sunday, February 2 **THE PRESENTATION OF THE LORD**	7:30 a.m. Special Intention 9:00 a.m. Korean 10:30 a.m. ✝ Margaret Glavin
Monday, February 3 **St. Blaise** **St. Ansgar**	7:30 a.m. Kyung Seo Han
Tuesday, February 4	7:30 a.m. Soo Jeong An
Wednesday, February 5 **St. Agatha** Eucharistic Adoration	7:30 a.m. Grzegorz Bula 5:30 p.m. – 6:30 p.m.
Thursday, February 6 **St. Paul Miki and Companions**	7:30 a.m. ✝ Joseph Caponio
Friday, February 7	7:30 a.m. ✝ David Blee

2020 ANNUAL ARCHDIOCESAN APPEAL

Archbishop Wilton Gregory and the Archdiocese of Washington are marking the 51st Anniversary of the Annual Appeal with the theme of *"Hearts Filled With Hope"*. Contributions to the Annual Appeal are 100% designated to ministries that carry out the mission of the Church – Commitment Weekend will take place February 15-16. For more information, contact David Cook at (301)853-4574 or *cookd@adw.org*. Thank you in advance for your generosity in making the 2020 Annual Appeal a success!

주님 공현 천주교회

시작성가	61	성체성가	171
봉헌성가	511	마침성가	19

제1독서 말라키 예언서 3,1-4

제2독서 히브리서 2,14-18

화답송

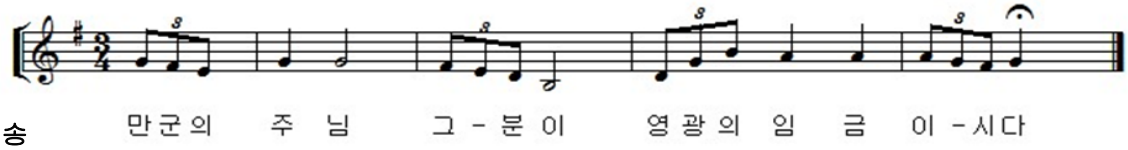

복음 환호송

◎ 알렐루야.

○ 그리스도 다른 민족들에게는 계시의 빛이요, 당신 백성 이스라엘에게는 영광이시네. ◎

복음 루카 2,22-40

"제 눈이 주님의 구원을 보았습니다"(2,30).

◎ 금주 2차 헌금 오늘은 본당 운영을 위한 2차 헌금이 있습니다. 많은 협조 바랍니다.

◎ 노숙자 쉼터 봉사 지난 한주 본당에 머물렀던 노숙자들을 위해 따뜻하고 풍성한 쉼터를 마련해 주신 봉사자분들께 진심으로 감사드립니다.

◎ 2019년 세금 공제 서류 2019년 한 해동안 성당에 기부해 주신 도네이션이나 헌금에 관련한 세금 공제 서류(2019 Contribution Statement)가 필요하신 분들은 본당 사무실로 (epiphanygeorgetowne@gmail.com, 202-965-1610 - 화,수,목 근무) 연락주시기 바랍니다.

금주의 성경읽기 (2020년 2월 2일~2월 8일)

- **잠언 16~31장 / 사도행전 12~13장** -

금주의 축일을 축하합니다!

김보희 도로테아 (축일: 2월 6일)

◎ 금주의 미사 지향

< 위령미사 >

* 이상록 요셉 / 봉헌 : 이 안나

◎ 2월 주보 축일 합동 축하식 오늘 9시 미사 후 2월에 축일을 맞이하신 분들의 합동 축하식이 친교실에서 있습니다. 모두 축하드리며, '나의 주보 성인 찾기'는 미사 후에 등록 받습니다.

◎ Memorial Garden 본당 성모상 주변에 조성할 "기념 정원" 신청 받습니다. 기념 정원 벽돌은 (크기는 4" ×8") 한글이나 영어로 세줄을 넣을 수 있습니다 (한줄에 띄어쓰기와 부호를 포함 18자). 벽돌 하나의 가격은 $300이고, 2개는 $500입니다. 기념 정원 신청은 본당 웹사이트 (www.georgetownepiphany.org)에서만 가능합니다.

◎ 전신자 신구약 성경읽기/구약 필사 한인 공동체 15주년(2020년) 기념 성경읽기와 구약 필사에 참여 해 주시는 분들께 감사드립니다. 구약 필사 신청은 모두 마쳤고, 필사를 다 하신 분들은 제출해 주시기 바랍니다.

[교황님의 2월 지향]

보편 지향 : 이민들의 부르짖음에 귀 기울기

우리 형제자매 이민들, 특히 인신매매 피해자들의 부르짖음에 우리가 귀 기울이고 이들을 배려할 수 있도록 기도합시다.

	2월 2일(주일)	2월 9일(주일)
독 서 자	윤장렬, 임도연	박인주, 한경서
제물봉헌	에피파니 B	에피파니 B
복 사	송정우, 주성희, 김도훈	

[주님 봉헌 축일] "봉헌 생활의 날"

예수 성탄 후 40일째 되는 날인 2월 2일에 지내는 '주님 봉헌 축일'은 예수님을 낳은 성모 마리아가 모세의 율법대로 정결례를 치르고 예수 그리스도를 성전에 바치신 일(루카 2, 22-38)을 기념하는 날이다. 예수 그리스도의 봉헌은 인류 구원을 위한 희생을 의미한다. 교회는 이날 봉헌 생활의 의미를 다시 한 번 돌아보고, 특별히 봉헌 생활을 하는 모든 이들이 그에 합당한 삶을 살도록 격려하고 기억하며 그들을 위해 기도하는 '봉헌 생활의 날'을 함께 지내오고 있다.

봉헌 생활의 의미와 유래

봉헌 생활이란 "성령의 감도 아래 그리스도를 더욱 가까이 따르는 신자들이 하느님의 영광과 교회의 건설과 세상의 구원을 위하여 새로운 특별한 명의로 헌신하여 하느님의 나라에 봉사함으로써 애덕의 완성을 추구하고 교회 안에서 빛나는 표징이 되어 천상적 영광을 예고하려고 최상으로 사랑하는 하느님께 전적으로 봉헌되는 고정된 생활 형식"(교회법 제573조 1항)이다. 또한 스승이신 예수 그리스도께서 친히 모범을 보이시며 가르치신 '정결'과 '청빈', '순명'이라는 세 가지 복음적 권고를 서약함으로써 하느님 나라를 앞당겨 보여주는 삶을 사는 생활 양식이다.

봉헌 생활의 날이 '주님 봉헌 축일'에 기념되는 것은 '예수의 신비' 즉 '성부에 의해 축성되고 세상에 자신의 뜻을 가져올 그리스도의 신비'를 드러내 보인다는 의미다. 예수님이 성전에 나타나신 일은 교회와 세상 안에 자신을 드러내도록 불림을 받은 이들을 위해 당신의 생명마저 온전히 바치신 뜻을 웅변적으로 보여준다.

봉헌 생활의 다양함

봉헌 생활의 날을 '수도자의 날' 정도로 여기는 흐름도 있으나 이는 매우 협소한 이해다. 일반적으로 봉헌 생활회하면 제도 수도회를 가장 먼저 떠올리게 된다. 하지만 제2차 바티칸 공의회 이후 새 교회법전은 재속회를 비롯해 은수 생활, 동정녀회, 사도생활단 등을 모두 봉헌 생활회에 포함시키고 있다. 넓게 보면 세례와 견진성사를 통해 그리스도의 자녀가 된 모든 신앙인들을 하느님께 봉헌된 사람들이라고 할 수 있다.

봉헌 생활은 은수 생활을 하며 줄기찬 기도와 참회 고행으로 하느님의 찬미와 세상의 구원에 자신을 바친 초대 교회 은수자들의 삶에서 뿌리를 찾을 수 있다. 이러한 연원을 지닌 봉헌 생활은 시대와 함께 발전해 오늘날에는 재속회라는 현대에 어울리는 형태를 낳기까지 교회 안에서 꾸준히 발전해오고 있다. 교회는 이런 봉헌 생활을 자신에게 생명과 성덕을 주는 그리스도인의 삶의 형태로 인정하고 존중해왔다. 봉헌 생활의 새로운 형식들을 승인하는 것은 사도좌에만 유보된다.(교회법 제605조)

▲ 수도회

수도회는 청빈·정결·순명의 복음적 권고를 서약하고 일정한 규칙(회칙과 회헌)에 따라 공동생활을 하며 하느님의 영광과 세상의 구원을 위해 고유한 사도직 활동을 실천하도록 교회 관할권자에 의해 교회법적으로 설립된 회(교회법 제607조)를 말한다.

수도자들의 역할과 사명은 어느 봉헌 생활자들보다 중요하다고 할 수 있다. 수도자들은 교회 역사 속에서 복음적 삶으로 쉼 없이 영성을 불어넣고 때로는 예언자적 목소리로 교회 쇄신의 선봉 역할을 수행해 왔기 때문이다. 이로 인해 수도회는 교회의 모든 지체를 살아 움직이도록 도와주는 '심장'에 비유되곤 한다.

▲ 재속회(Secular institute)

재속회는 수도자와 달리 세속에 살면서 애덕의 완성을 위해 노력하고 하느님 나라 건설과 세상의 복음화를 위해 힘쓰는 봉헌 생활회를 말한다. 재속회 회원들도 세 가지 복음적 권고를 서원한다는 점에서 1947년에 봉헌 생활자로 인정받게 됐다. 신자가 재속회의 회원이 되더라도 평신도나 성직자로서의 교회법상의 신분은 변경되지 않는다.

수도회와 재속회를 구별하는 큰 특징은 수도회는 회원들이 장상이 맡기는 소임을 행하지만, 재속회는 회원 각자가 자기 고유한 직업 혹은 사도직을 갖고 있다는 점이다. 프라도 형제회, 성모 카테키스타회, 그리스도 왕의 시녀회, 그리스도 왕직선교재속회 등이 대표적이다.

▲ 은수자(hermit)

세상으로부터 철저하게 격리된 채 침묵과 기도, 고행을 통해 하느님께 찬미와 영광을 드리고 세상을 구원하고자 은둔의 삶을 살아가는 사람을 말한다. 은수자가 봉헌 생활로 하느님께 봉헌된 자로 인정받기 위해서는, 우선 세 가지 복음적 권고를 서원이나 거룩한 결연으로 교구장 주교의 손안에서 공적으로 선서해야 한다. 또한 교구장 주교의 지도 아래 고유한 생활 방식을 준수해야 한다. 그러나 은수자는 공동체에 소속될 의무도 없고 공동생활이나 공동체 생활의 의무도 없다.

▲ 동정녀회

동정녀회는 그리스도를 더욱 가까이 따르려는 거룩한 뜻을 세운 동정녀들이 교회에 헌신하는 모임을 말한다. 동정녀회가 봉헌 생활회로 인정받기 위해서는 승인된 전례예식에 따라 교구장의 축복을 받아야 한다. 동정녀들에게는 동정의 정결이 필수적 요건이지만 청빈과 순명의 복음적 권고를 서원하고 지킬 의무에 대해서나 공동생활에 대해서는 명시적 규정이 없다.

▲ 사도 생활단(Society of apostolic life)

사도 생활단은 수도 서원 없이 고유한 사도적 목적을 위해 공동생활을 하면서 하느님 나라의 완성을 위해 활동하는 단체다.

단체에 따라 복음적 권고인 서원을 받아들이기도 한다. 사도 생활단의 회원들은 회헌에 따른 의무 외에도 성직자들의 공통 의무에도 매인다. 파리 외방 전교회, 한국 외방 선교회, 메리놀 외방 전교회 등 각종 선교회가 여기에 속한다.

www.catholic.or.kr