Our Lady of the Assumption

Office/Mailing
9500 Jeske Rd.
Peshastin, WA 98847

Pastor
Rev. Miguel González
Deacon
Bill Dronen

Celebration of Masses
300 South Division Street
Cashmere, WA 98815

WEEKEND MASSES

Saturday Vigil

5:00 PM English Mass

6:30 PM Spanish Mass

Sunday

9:00 AM English Mass, (Facebook)

11:00 AM Spanish Mass, (Facebook)

WEEKLY MASSES

Tuesday

9:00 AM English Mass

6:00 PM Spanish Mass

Wednesday

9:00 AM English Mass

Thursday

9:00 AM English Mass

6:00 PM Spanish Mass

Friday

9:00 AM English Mass

Parish Mission Statement

"As one family of faith, we are called to celebrate the presence of God in the Sacred Scriptures and throughout the sacramental life of the Church. Our love for Christ motivates us to grow in holiness through worship, education, fellowship and charity with the desire of living eternally with Him."

PARISH OFFICE

Tel (509)548-5119

Fax (509)548-5051

Monday to Friday

9500 Jeske Road., Peshastin, WA 98847

Office hours — 8:00 AM to 12:00 PM & 1:00 PM to 4:00 PM

Father Miguel's email……..Fr.miguel@olassumption.com

Deacon Bill Dronen……..….....…...…….(509)782-3976

…….…….…..wdronen@gmail.com

Secretary (Esther Pérez) email…....office@olassumption.com

Religious Education…….....……...….(509)548-5119

Prayer Chain ……...Elaine Kinney (509)763-1064

……..…...Cell (509)393-4641

……...……...…cabinfever@nwi.net

SACRAMENTS

Baptisms

Please call office for information.

Weddings

Please call the office at least 4 months before the desired date of your wedding.

Quinceañeras

They will attend a catechetical course before celebrating their Thanksgiving Mass.

Funerals

Please call the office for Funeral Masses (we don't celebrate Funeral Masses on Saturdays)

CONFESSIONS

3:30 to 4:30 PM.,

Every Saturday or by appointment

Twenty-Seventh Sunday In Ordinary Time

October 2, 2022

"If you have faith the size of a mustard seed, you would say to this mulberry tree, 'Be uprooted and planted in the sea,' and it would obey you."

Luke 17:6

Copyright © J.S. Paluch Co. Inc.
Photos: © PD-Wikimedia.
Mulberry Tree by Vincent van Gogh
Excerpts from the *Lectionary for Mass*
© 2001, 1998, 1997, 1986, 1970, CCD.

Twenty-seventh Sunday in Ordinary Time

We live in a society of instant gratification. We download and stream and binge-watch at our convenience; we use drive-throughs or have our food and groceries delivered. Wonderful things are indeed coming, but we must learn patience and humility! The Lord encourages Habakkuk to quit being impatient and wait for the vision to mature. Anyone who has started a fire knows how patient you must be to, as Paul admonishes, "Stir into flame the gift of God you have," and to guard it well. Even in their good zeal, Jesus slows down the apostles. He equates faith to a mustard seed and tells them to settle down. As it takes that little seed many years to become a great tree, the Apostles and disciples must spend their time in service and grow in learning and love, and faith will come with it.

LESS IS MORE

The last few weeks, we have seen Jesus speaking in parables that were long and complex, and sometimes it was difficult to find the point of his message. But today he speaks simply to the Apostles and gives them a graphic image that is very easy to grasp. Think of how many pictures you have seen with an open hand holding mustard seeds, or the image of the seeds and the grown tree. The thing is, those photos are worth a thousand words. One could call it the "elevator pitch" on faith. Jesus provides his followers with a touchstone to hold onto, a spiritual roadmap as it were. But along with that beloved parable is a more difficult message.

REMEMBER WHO YOU ARE

At some point, Jesus must just get exasperated with these folks. The Apostles and disciples have been following him for how long now? And they still don't understand. The kingdom of God is not about how great you are on earth, or how much faith you have. There is much work to be done. He reminds them that they are still the folks who are going to be cooking dinner when they come home in the evening. They are the servants. Their work continues until the kitchen is clean! Similarly, it is not enough for us to simply show up to church on Sunday morning. We must be servants in our daily lives. On my computer screen is a yellow sticky note that says "If serving is below you, then leadership is above you." Right now, "Servant Leadership" is a big buzzword phrase bordering on overuse, but there is a lot of truth to it. Some of the ways we may lead our families, our workgroups, our faith groups include: listening to others, showing empathy, healing yourself through work-life balance, developing your self-awareness, and being a good steward. Wrap it any way you want, it is all about being a good Christian. Have faith. Serve others. Watch it grow!

Weekly Schedule

Saturday, October 1st

3:30 PM Confessions
5:00 PM ENGLISH VIGIL MASS
Baptism: Maximilian & Frederick Holmes
6:30 PM SPANISH VIGIL MASSS

Sunday, October 2nd

9:00 AM ENGLISH MASS
11:00 AM SPANISH MASS

Monday, October 3rd

Tuesday, October 4th

9:00 AM ENGLISH COMM. SERVICE
4:50 PM 1ST Communion 1 & 2
6:00 PM SPANISH ROSARY

Wednesday, October 5th

9:00 AM ENGLISH COMM. SERVICE
4:50 PM Confirmation 1

Thursday, October 6th

9:00 AM ENGLISH COMM. SERVICE
12:00 PM ADORATION (12-5:30)
4:50 PM Confirmation 2
6:00 PM SPANISH ROSARY

Friday, October 7th

9:00 AM ENGLISH COMM. SERVICE
7:00 PM Ultreya

October 1st & 2nd

Ministry	5:00 pm English Mass	6:30 pm Spanish Mass	9:00 am English Mass	11:00 am Spanish Mass
Hospitality	*Tony Walsh*	*María Botello*	*RoseAnn McRoberts*	*Evelia Herrera*
Usher	*Robin Walsh*	*Yolanda Sandoval*	*John McRoberts*	*Esther Pérez*
Lector	*Pam Nicklas*	*Luis Cisneros*	*Jan Wallick*	*Lucia Hidalgo*
Altar Server	*Slade Tukey*	*Enrique Ramírez*	*Athan Herreid*	*Fredy Pérez*
Altar Server	*Taiden Tukey*	*Abril Alvarado*	*Blaise Herreid*	*David Hernández*
E. Minister	*n/a*	*María Salamanca*	*n/a*	*Mariana Guzmán*

Sunday Collection

Fiscal Year July 2022 – June 2023
September 25th, 2022

Vanco Contributions	$215
Sunday OSV Contributions	$1,033
Mail Contributions	$100
Sunday Collection	$2,561
Total	**$4,494**

Needed Weekly	**$4,950**
Total YTD Received	**$64,927**
Budgeted	**$64,350**

AT THE PARISH
Building Fund **$80,101**

AT THE DIOCESE (8/31/2022)

Building Fund	$1,954,624
Savings	$295,900
Total	**$2,250,524**

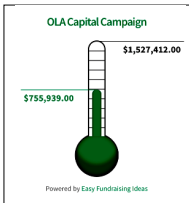

OLA
CAPITAL CAMPAIGN

Pledge	**$1,534,012**
YTD Paid	**$991,693**
Participants	**171**

Food Sale

6:30 pm & 11:00 am

September 24th & 25th: $864.75

YTD $20,340.35

Saturday,
October 8th: Rosa Regalado & Estela Tobón
Sunday, October 9th: Herminia García & Imelda Joya

ULTREYA

Ultreya is a reunion of those who have experienced a Cursillo retreat. All "Cursillistas" are welcome to attend the Ultreya meetings every Friday in the church basement at 7:00pm. Questions about Cursillo or Ultreya? Please feel free to contact Virginia Cuevas at 509/387-5114.

Do you have a hard time hearing the Mass?

We can help you by connecting you with our new T-coil loop system. This is available for those with hearing aids and without. For those without, we have a small receiver available that will fit in your pocket to use during Mass. If you try it and like you could opt to get your own receiver, we can help with that also Information is available in the audio room.

Prayer Chain

If you would like to be added or would like to add someone to our prayer list call Elaine Kinney Cell (509)393-4641 or email her to cabinfever@nwi.net.

RCIA

If you have not received Baptism, First Communion and/or Confirmation and are 20 years or older we will start faith formation in Spanish on October the 11th at 5:00 pm. in the church basement. Please call the office for more information or to register.

YAKIMA PRIEST CONVOCATION

October 4 – 7, 2022

Please pray for all the priests who will be attending the annual convocation. All of the diocesan priests will gather for fellowship and continuing formation. Also please pray for our Rev. Miguel who will be attending the international Stewardship Conference in Anaheim CA.

Sanctuary Flowers

The altar flowers this weekend were anonymously donated to the glory of God. If you would like to sponsor a flower arrangement for the Altar and the Virgin in honor of a loved one (living or deceased) on their birthday or an anniversary, please contact our office at (509) 548-5119. The cost is only $90.00.

Thank You for your Donations

Thank you for your generous support for the Diocesan Priest Retirement and Seminarian Education Special Collection. As a parish, we collected **$1,017.76** which will help care for our retired priests and educate our future priests. If you missed the collection, it's not too late to give! Your gift will certainly make a difference! Feel free to grab an envelope as you exit Mass today.

Retrouvaille in English

This program is for couples with marital problems that want marriage help. Those who are considering marriage separation and those who are already separated or divorced are encouraged to consider the Retrouvaille Program. Information on how to register for the program that begins with a weekend on October 14-16, 2022, call 206-706-2608 or email seattle@helpourmarriage.org.

FORMED

Forgiven:

The Transforming Power of Confession, explores the grace and healing offered in Confession and shows how this sacrament of mercy reveals the depth and bounty of God's love. By looking at God's revelation of his mercy in Scripture and making a step-by-step examination of the Rite itself. Visit *formed.org/signup*.

Raffle Winner

This is the winning number of those who bought a ticket at the dance to support Selena. If you are the winner, pick up your prize at the parish office.

Please support these advertisers who make this bulletin possible.
Por favor apoye estos anunciantes que hacen que este boletín sea posible.

¿Te gustaría promocionar tu Negocio en nuestro Boletín Semanal?

Por solo $10 dólares al mes, lo podrás hacer. Llama a la oficina para mas información. 509/548-5119. Al hacerlo nos estas ayudando a imprimir este boletín.

Would you like to promote your business in our weekly Bulletin?

For only $ 10 dollars a month, you can! Call the office for more information call (509) 548-5119. In doing so, you are helping to print this bulletin.

For a synodal Church

communion | participation | mission

Adsumus Sancte Spiritus

We stand before You, Holy Spirit,
as we gather together in Your name.
With You alone to guide us,
make Yourself at home in our hearts;
Teach us the way we must go
and how we are to pursue it.
We are weak and sinful;
do not let us promote disorder.
Do not let ignorance
lead us down the wrong path
nor partiality influence our actions.
Let us find in You our unity
so that we may journey together
to eternal life
and not stray from the way of truth
and what is right.
All this we ask of You,
who are at work in every place and time,
in the communion of the Father and the Son,
forever and ever.
Amen.

Los Camperos
Mexican Restaurant
200 Eight Street
Leavenworth, WA
(509) 548-3314
Pastor & Olga Anaya
Owners

CLEAN
CASCADE
CLEANING SERVICES
Lic#604085787
Cleaning: Vacation Rental & Residential
Serving: Leavenworth, Lake Wenatchee Plain, Cashmere and Surrounding Areas
509-669-1642 or 509-423-5078
WWW.CASCADE-CLEANING.COM

Santiago's Cleaning
PO BOX 737 / 8449 1/2 MENGELOS
PESHASTIN, WA 98847
PH: (509)264-7883 / (509)387-3737
EM: SANTIAGOSCLEANING.WA@GMAIL.COM
WA Lic #604750410

Alfredo Perez
(509) 679-0981
www.perezexcavationservices.com
Perez Excavation Services
perezexcavationservices@gmail.com
Serving Central Washington
PEREZ EXCAVATION SERVICES

Joel Lutton
Debbie Lutton
OWNERS
SURE TO RISE BAKERY
Jlutton.suretorise@gmail.com
(509)630-6260

Carlos Sarabia
Owner
Cell: (509) 630-7300
SARABIA'S LANDSCAPING
Licensed • Bonded • Insured
Cont. Lic. #SARABLL861MW
P.O. Box 581
Peshastin, WA 98847
Fax: (509) 470-6640
carlosarabia11@yahoo.com

PEREZ EXCAVATION SERVICES
Excavation · Site Preparation · Demolition
Tree Removal · Snow Removal and more!

Three Cedars Home Inspection
Alan Erhardt License #1306
OWNER & INSPECTOR
Open 7 Days a Week
509/881-4664
Alan@threecedarshomeinspection.com
www.threecedarshomeinspection.com
Listings, New Construction, Home Maintenance, Bank Draw Inspections
Thermal Imaging Available

Yard Cleanup. Pruning. Mowing. Thatching. Aerating. Fertilizing. Brush & Leaf Removal. Cleanup Garage. Basements. Weed Etching. Tree Pruning. Snow Removal. Concrete Walk. Tree Service. Patios. Sprinkler System Installation. Excavating. Retaining Walls. Irrigation System Blowout. Christmas Lights Hanging . Monthly Maintenance.

Please support these advertisers who make this bulletin possible.
Por favor apoye estos anunciantes que hacen que este boletín sea posible.

¿Te gustaría promocionar tu Negocio en nuestro Boletín Semanal?

Por solo $10 dólares al mes, lo podrás hacer. Llama a la oficina para mas información. 509/548-5119. Al hacerlo nos estas ayudando a imprimir este boletín.

Would you like to promote your business in our weekly Bulletin?

For only $ 10 dollars a month, you can! Call the office for more information call (509) 548-5119. In doing so, you are helping to print this bulletin.

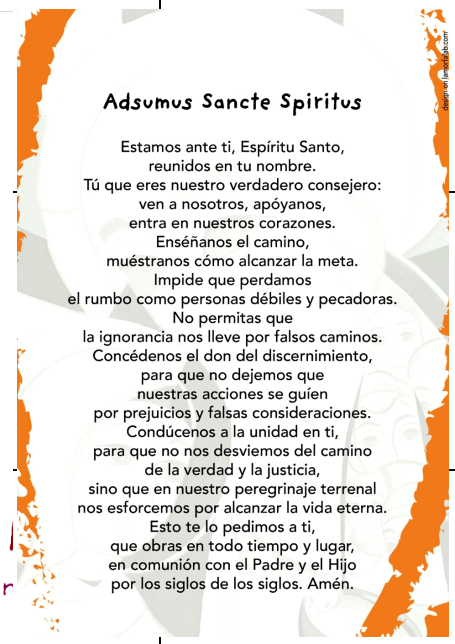

Los Camperos
Mexican Restaurant
200 Eight Street
Leavenworth, WA
(509) 548-3314
Pastor & Olga Anaya
Owners

CLEAN
CASCADE
CLEANING SERVICES
Lic#604085787
Cleaning: Vacation Rental & Residential
Serving: Leavenworth, Lake Wenatchee Plain, Cashmere and Surrounding Areas
509-669-1642 or 509-423-5078
WWW.CASCADE-CLEANING.COM

Santiago's Cleaning
PO BOX 737 / 8449 1/2 MENGELOS
PESHASTIN, WA 98847
PH: (509)264-7883 / (509)387-3737
EM: SANTIAGOSCLEANING.WA@GMAIL.COM
WA Lic #604750410

Joel Lutton
Debbie Lutton
OWNERS
SURE TO RISE BAKERY
Jlutton.suretorise@gmail.com
(509)630-6260

Carlos Sarabia
Owner
Cell: (509) 630-7300
SARABIA'S LANDSCAPING
Licensed • Bonded • Insured
Cont. Lic. #SARABLL861MW
P.O. Box 581
Peshastin, WA 98847
Fax: (509) 470-6640
carlosarabia11@yahoo.com

PEREZ EXCAVATION SERVICES
Excavation · Site Preparation · Demolition
· Tree Removal · Snow Removal and more!

Three Cedars Home Inspection
Alan Erhardt License #1306
OWNER & INSPECTOR
Open 7 Days a Week
509/881-4664
Alan@threecedarshomeinspection.com
www.threecedarshomeinspection.com
Listings, New Construction, Home Maintenance, Bank Draw Inspections
Thermal Imaging Available

Yard Cleanup. Pruning. Mowing. Thatching. Aerating. Fertilizing. Brush & Leaf Removal. Cleanup Garage. Basements. Weed Etching. Tree Pruning. Snow Removal. Concrete Walk. Tree Service. Patios. Sprinkler System Installation. Excavating. Retaining Walls. Irrigation System Blowout. Christmas Lights Hanging . Monthly Maintenance.

NUESTRA SEÑORA DE LA ASUNCIÓN

Oficina/Correo
9500 Jeske Rd.
Peshastin, WA 98847

Párroco
Rev. Miguel González
Diácono
Bill Dronen

Celebraciones de Misas
300 South Division Street
Cashmere, WA 98815

MISAS DOMINICALES

Vigilia del Sábado

5:00 PM Misa en inglés

6:30 PM Misa en español

Domingo

9:00 AM Misa en inglés, (Facebook)

11:00 AM Misa en español, (Facebook)

MISAS SEMANALES

Martes

9:00 AM Misa en inglés

6:00 PM Misa en español

Miércoles

9:00 AM Misa en inglés

Jueves

9:00 AM Misa en inglés

6:00 PM Misa en español

Viernes

9:00 AM Misa en inglés

Misión Parroquial

"Como una sola familia de fe, estamos llamados a celebrar la presencia de Dios en las Sagradas Escrituras y a lo largo de la vida sacramental de la Iglesia. Nuestro amor por Cristo nos motiva a crecer en santidad a través de la adoración, la educación, la fraternidad y la caridad con el deseo de vivir eternamente con Él."

OFICINA PARROQUIAL

Tel (509) 548-5119

Fax (509) 548-5051

De Lunes a Viernes

9500 Jeske Road., Peshastin, WA 98847

Horas de Oficina—8:00 AM a 12:00 PM y 1:00 PM a 4:00 PM

Email del P. Miguel……Fr.miguel@olassumption.com

Diácono Bill Dronen……..……..…….(509)782-3976

……...wdronen@gmail.com

Secretaria (Esther Pérez) email…..office@olassumption.com

Educación Religiosa…….....…….(509)548-5119

Cadena de Oración .....Elaine Kinney (509)763-1064

……...……..…….....Cel (509)393-4641

……...……cabinfever@nwi.net

SACRAMENTOS

Bautismos

Por favor llama a la oficina para información

Matrimonios

Por favor llama a la oficina por lo menos 4 meses antes del día deseado para la boda

Quinceañeras

Atenderán a un curso catequético antes de celebrar su Misa de Acción de Gracias

Funerales

Por favor llamen a la oficina para Misas Funerales (no celebramos funerales los sábados)

CONFESIONES

3:30 a 4:30 PM.,

Todos los Sábados o por cita

Vigésimo Séptimo Domingo Del Tiempo Ordinario

2 de octubre de 2022

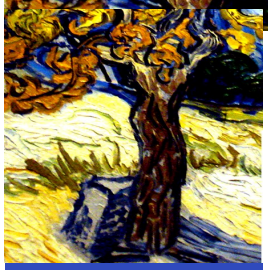

"Si tuvieran fe, aunque fuera tan pequeña como una semilla de mostaza, podrían decir a ese árbol frondoso: 'Arráncate de raíz y plántate en el mar', y los obedecería".
Lucas 17:6

Copyright © J.S. Paluch Co. Inc.
Photos: © PD-Wikimedia,
Mulberry Tree by Vincent van Gogh
Leccionario © 1976, 1987, 1998, CEM-USCCB.
Todos los derechos reservados.

Domingo 27 del Tiempo Ordinario

Vivimos en una sociedad de gratificación instantánea. Descargamos, transmitimos y vemos a nuestro antojo; utilizamos los servicios de comida a domicilio o pedimos que nos entreguen la comida y los alimentos. En efecto, vienen cosas maravillosas, pero debemos aprender a ser pacientes y humildes. El Señor anima a Habacuc a dejar de ser impaciente y esperar a que la visión madure. Cualquiera que haya encendido un fuego sabe la paciencia que hay que tener para, como amonesta Pablo, "avivar el fuego del don de Dios que tienes", y guardarlo bien. Incluso en su buen celo, Jesús frena a los apóstoles. Equipara la fe a un grano de mostaza y les dice que se tranquilicen. Así como esa pequeña semilla tarda muchos años en convertirse en un gran árbol, los apóstoles y los discípulos deben dedicar su tiempo al servicio y crecer en el aprendizaje y el amor, y la fe vendrá con él.

MENOS ES MÁS

En las últimas semanas, hemos visto a Jesús hablar en parábolas largas y complejas, y a veces era difícil encontrar el sentido de su mensaje. Pero hoy habla con sencillez a los Apóstoles y les da una imagen gráfica muy fácil de captar. Piensa en cuántas fotos has visto con una mano abierta sosteniendo semillas de mostaza, o la imagen de las semillas y el árbol crecido. El caso es que esas fotos valen más que mil palabras. Podríamos llamarlo el "discurso del ascensor" sobre la fe. Jesús proporciona a sus seguidores una piedra de toque a la que aferrarse, una hoja de ruta espiritual, por así decirlo. Pero junto a esa querida parábola hay un mensaje más difícil.

RECUERDA QUIÉN ERES

En algún momento, Jesús debe exasperarse con esta gente. ¿Los Apóstoles y los discípulos han estado siguiéndolo desde hace cuánto tiempo? Y todavía no lo entienden. El reino de Dios no se trata de cuán grande eres en la tierra, o cuánta fe tienes. Hay mucho trabajo por hacer. Él les recuerda que todavía son las personas que van a cocinar la cena cuando lleguen a casa por la noche. Ellos son los sirvientes. Su trabajo continúa hasta que la cocina esté limpia. Del mismo modo, no basta con que nos presentemos en la iglesia el domingo por la mañana. Debemos ser siervos en nuestra vida diaria. En la pantalla de mi ordenador hay una nota adhesiva amarilla que dice "Si servir está por debajo de ti, entonces el liderazgo está por encima de ti". Ahora mismo, el "Liderazgo de Servicio" es una gran frase de moda que roza el uso excesivo, pero hay mucha verdad en ella. Algunas de las formas en las que podemos liderar nuestras familias, nuestros grupos de trabajo, nuestros grupos de fe incluyen: escuchar a los demás, mostrar empatía, curarse a sí mismo a través del equilibrio entre el trabajo y la vida, desarrollar su autoconciencia, y ser un buen administrador. Enfócalo como quieras, se trata de ser un buen cristiano. Tener fe. Sirve a los demás. Mira cómo crece.

Horario Semanal

Sábado, Octubre 1
3:30 PM Confesiones
5:00 PM MISA DE VIGILIA EN INGLES
Bautismo: Maximilian & Frederick Holmes
6:30 PM MISA DE VIGILIA EN ESPAÑOL

Domingo, Octubre 2
9:00 AM MISA EN INGLES
11:00 AM MISA EN ESPAÑOL

Lunes, Octubre 3

Martes, Octubre 4
9:00 PM SERVICIO DE COM. EN INGLES
5:00 PM Primera Comunión 1 y 2
6:00 PM ROSARIO EN ESPAÑOL

Miércoles, Octubre 5
9:00 PM SERVICIO DE COM. EN INGLES
4:50 PM Confirmación 1

Jueves, Octubre 6
9:00 AM SERVICIO DE COM. EN INGLES
12:00 PM Adoración al Santísimo, (12-5:30)
4:50 PM Confirmación 2
6:00 PM ROSARIO EN ESPAÑOL

Viernes, Octubre 7
9:00 AM SERVICIO DE COM. EN INGLES
7:00 PM Ultreya

Octubre 1 y 2

Ministerio	5:00 pm. Misa de Vigilia en Ingles	6:30 pm. Misa de Vigilia en español	9:00 am Misa en Inglés	11:00 am Misa en español
Hospitalidad	*Tony Walsh*	*María Botello*	*RoseAnn McRoberts*	*Evelia Herrera*
Acomodador	*Robin Walsh*	*Yolanda Sandoval*	*John McRoberts*	*Esther Pérez*
Lector	*Pam Nicklas*	*Luis Cisneros*	*Jan Wallick*	*Lucia Hidalgo*
Acólito	*Slade Tukey*	*Enrique Ramírez*	*Athan Herreid*	*Fredy Pérez*
Acólito	*Taiden Tukey*	*Abril Alvarado*	*Blaise Herreid*	*David Hernández*
Ministro	*n/a*	*María Salamanca*	*n/a*	*Mariana Guzmán*

Colecta Dominical

Año Fiscal julio 2022– junio 2023
25 de septiembre, 2022

Retiros Automáticos	$215
Donaciones OSV	$1,033
Donaciones por Correo	$100
Colecta Dominical	$2,561
Total	**$4,494**

Necesitado Semanalmente	**$4,950**
Donado hasta ahora	**$64,927**
Presupuestado	**$64,350**

EN LA PARROQUIA
Fondo de Construcción **$80,101**

EN LA DIÓCESIS (8/31/2022)

Fondo de construcción	$1,954,624
Ahorros	$ 295,900
Total	**$2,250,524**

CAMPAÑA CAPITAL OLA

Comprometido	**$1,534,012**
Pagado hasta la fecha	**$991,693**
Participantes	**171**

Venta de Comida

6:30 pm & 11:00 am

Septiembre 24 y 25: $864.75

A la Fecha $20,340.35

Sábado, 8 de octubre:
Rosa Regalado & Estela Tobón
Domingo, 9 de octubre: Herminia García & Imelda Joya

ULTREYA

Ultreya es una reunión de aquellos que han experimentado un **retiro de Cursillo.** Todos los "Cursillistas" son bienvenidos a asistir a las reuniones de Ultreya todos los viernes en el sótano de la iglesia a las 7:00 p.m. Preguntas sobre Cursillo o Ultreya? No dude en comunicarse con Virginia Cuevas al 509/387-5114.

¿Le cuesta escuchar la Misa?

Podemos ayudarle conectándole con nuestro nuevo sistema de T-coil que se ha instalado recientemente. Esto está disponible con audífonos. Para aquellos que no lo tienen, tenemos un pequeño receptor disponible que cabrá en su bolsillo para usarlo durante la Misa. Si lo pruebas y te gusta puedes optar por conseguir tu propio receptor, podemos ayudarte con eso. La información está disponible en la sala de audio

Cadena de Oración

Si desea ser agregado o agregar a alguien a nuestra cadena de oración, llame a Elaine Kinney al celular (509)393-4641 o correo electrónico a: cabinfever@nwi.net

RICA

Si no ha recibido el Bautismo, la Primera Comunión y/o la Confirmación y tiene 21 años o más, comenzaremos la formación de fe en español el 11 de octubre a las 5:00 p. m. en el sótano de la iglesia. Por favor llame a la oficina para más información o para registrarse.

CONVOCATORIA DE SACERDOTES DE YAKIMA

Del 4 al 7 de octubre de 2022

Oren por todos los sacerdotes que asistirán a la convocatoria anual. Todos los sacerdotes diocesanos se reunirán para el compañerismo y la formación continua. También oren por nuestro sacerdote P. Miguel, quien asistirá a la Conferencia Internacional de Corresponsabilidad en Anaheim CA.

Flores del Santuario

Las flores del altar de este fin de semana fueron donadas anónimamente para la gloria de Dios. Si desea patrocinar un arreglo floral para el Altar y la Virgen en honor a un ser querido, vivo o que haya fallecido, o por el cumpleaños o aniversario de alguien, comuníquese con nuestra oficina al 509 548-5119. El costo es de sólo $90.00.

Gracias por sus Donaciones!

Gracias por su generoso apoyo durante las últimas cuatro semanas de la colecta diocesana para la Jubilación de los Sacerdotes y la Educación de los Seminaristas. Como parroquia, recaudamos $1,017.76 lo que ayudará a proveer cuidado a nuestros sacerdotes jubilados y educar a nuestros futuros sacerdotes. Si te perdiste la colección, ¡no es demasiado tarde para dar! Puede obtener un sobre de donación al salir de Misa hoy.

Retrouvaille en español

Usted Puede Salvar Su Matrimonio--Este programa ha ayudado a decenas de miles de parejas que experimentaban dificultades en su matrimonio. Para información confidencial sobre como registrarse en el programa que comienza con un fin de semana el **30 de Septiembre y 1 y 2 de Octubre, del 2022.** Para mas información por favor de llame a Vero y Arturo Biebrich al 1800-966-7981 o visitando el sitio web www.ayudanuestromatrimonio.com.

FORMED PERDONADO:

El Poder Transformador de la Confesión explora la gracia y sanación que se otorgan en la Confesión y muestra cómo es que este sacramento de misericordia revela la profundidad y la abundancia del amor de Dios. Contemplando la revelación de la misericordia de Dios en las Sagradas Escrituras y haciendo un examen detallado del Rito en sí. Visite *formed.org/signup.*

Ganador de la Rifa

Este es el numero ganador de quienes compraron boleto en el baile para apoyar a Selena. Si eres el ganador pasa por tu premio a la oficina parroquial.