For the Glory of God and the Salvation of Souls

Na Chwałę Bożą i dla Zbawienia Dusz

OUR LADY OF CZESTOCHOWA PARISH

Welcome to The Home of Our Lady Of Częstochowa - *The Black Madonna*

Witajcie w Domu Matki Bożej Częstochowskiej - *Czarnej Madonny!*

CLERGY

Fr. Ryszard Polek
Pastor
rpolek@olcworcester.com

Fr. Tomasz Góra
Associate Pastor
tgora@olcworcester.com

Fr. Thaddeus X. Stachura
Pastor Emeritus

Fr. Edward Michalski
In Residence, Sacramental Ministry

Stephen Thompson Kohut
Deacon
skohut@olcworcester.com

PARISH STAFF

Agata Hannoush
Pastoral Assistant
Religious Education Coordinator
agata@olcworcester.com

Maryanna Hiester
Adult Faith Formation
moms_corner@juno.com

Edward Smreczak
Music Director and Organist
edward05@gmail.com

Jane Horuzek
Office Manager
jane@olcworcester.com

Alicja Borys
Secretary
aborys@olcworcester.com

John Kania
Volunteer Sacristan
jskamc@hotmail.com

Edward Krupinski
Finance Board Chairman

RECTORY CONTACT INFO
DANE KONTAKTOWE

Our Lady of Czestochowa Parish
34 Ward Street,
Worcester, MA 01610

TEL.: 508-755-5959

rectory@OlcWorcester.com

www.OlcWorcester.com

OFFICE HOURS
KANCELARIA PARAFIALNA

CLOSED MONDAY
PONIEDZIAŁEK NIECZYNNE

JANE:
TUESDAYS AND THURSDAYS
10:00-1:00 - 1:30-4:00

ALICJA:
WEDNESDAY: 1:00-6:00
FRIDAY: 10:00 - 4:00

MASS SCHEDULE
MSZE ŚWIĘTE

SEE THE NEXT PAGE
NA NASTĘPNEJ STRONIE

CONFESSIONS / SPOWIEDŹ

Wednesday / Środa: 6:00 PM
Saturday / Sobota: 7:30 am & 3:00 pm
First Thursday / Pierwszy Czwartek: 7:00 pm
First Friday / Pierwszy Piątek: 5:30 pm

ADORATION / ADORACJA

Every Friday / Każdy Piątek
3:00 pm to 6:30 pm
followed by Holy Mass in Polish

First Thursday
Pierwszy Czwartek
After 6:30 pm Mass till 8:00 pm.

5 Niedziela w Okresie Zwykłym

5th Sunday in Ordinary Time

Thus says the LORD:
Share your bread with the hungry, shelter the oppressed and the homeless; clothe the naked when you see them, and do not turn your back on your own.
Isaiah 58:7

Mass Schedule - Intencje Mszy Świętych

Saturday, February 4

Vigil of the 5th Sunday in Ordinary Time

4:00 PM

1. śp. Marjorie Zajac - int. sister Elaine
2. śp. Regina Pułtorak - int. granddaughter and family
3. śp. William Scholl - int. friend Joanne
4. śp. Janina and Bolesław Płoński - int. daughter and family
5. śp. Teresa and Edward Przybyłek - int. daughter and family
6. śp. Albert Ermanski - int. wife and sons

5TH SUNDAY IN ORDINARY TIME - FEBRUARY 5

5 Niedziela Okresu Zwykłego - 5 Lutego

8:00 AM śp. Maria i Jan Mrzygłód - int. rodziny
9:30 AM śp. Thomas Stachura - int. Fr. Ted
11:00 AM

1. śp. Halina, Leon Ochocki; Kazimierz Stomski - int. Halina i Marian Stomski
2. śp. Franciszka, Aleksander, Bolesław, Mieczysław, Stanisława, Anna i zmarłych z rodzin Niecikowskich, Mocarskich i Konopków - int. Stanisława
3. śp. Władysław, Urszula i Bogdan Biedrzycki - int. brat
4. śp. Zmarłych członków Żywego Różańca i zmarłych z ich rodzin - int. Rodzina Różańcowa
5. Msza św. dziękczynna za otrzymane łaski i z prośbą o dalsze Boże błogosł. i opiekę Maryi dla Iwony, Darka, Daniela i Olivii - int. mama
6. O Boże błogosł. i dary Ducha Św. dla Tomka z okazji urodzin - int. mama
7. śp. Jan Plona - int. szwagier z rodziną
8. śp. Roman Sobociński - int. Halina i Marian Stomski
9. śp. Roman Sobociński - int. Bożena Mieczkowska z rodziną
10. śp. Władysław i Janina Kozaczka - int. Barbara Gruszka
11. śp. Maria Bobińska - int. córka Ania z rodziną
12. śp. Arkadiusz Borkowski - int. Kasia
13. śp. Bożena i Andrzej Stokowy - int. córka
14. śp. Jan Grochowski - int. córka z rodziną
15. śp. Jane Kozaczka - int. Wiesława Miller
16. śp. Arkadiusz Borkowski - int. rodzice
17. śp. Jadwiga, Antoni, Witold Śmiarowscy - int. córka z rodziną
18. O zdrowie, Boże błogosł. opiekę Maryi i dary Ducha Św. dla Agnieszki, Anabeli i Michała z okazji urodzin - int. rodzice
19. śp. Ryszard Śmigielski, Zenon, Sylwia Stasiewicz, Stefan Kania i zmarłych z rodzin Śmigielskich, Stasiewicz, Kania, Pituch, Łubińskich, Łysiak, Roszkowskich - int. rodzina
20. śp. Janina Cwalińska - int. Kasia Mroczkowska z rodziną z Polski
21. śp. Marisz Biedrzycki - int. ojciec
22. śp. Stanisława Gąsior (zmarła w Polsce) - int. siostra Krystyna z rodziną

Monday, February 6 St. Paul Miki and Companions

6:30 AM śp. Teresa Przybyłek - int. daughter and family
6:30 PM śp. Andrzej Blaszkiewicz - int. rodzina Olszewskich

Tuesday, February 7

6:30 AM śp. Thomas Stachura

Wednesday, February 8

6:30 AM All Souls Day Intentions / Za Wypominanych
6:30 PM O zdrowie, Boże błogosł., przewodnictwo Ducha Św. i opiekę Matki Najśw. dla dzieci i wnuków

Thursday, February 9

6:30 AM śp. Bożenna Wiśniewska (2 anniv.) - int. sister with husband

Friday, February 10 St. Scholastica

6:30 AM Prayers and petitions for a successful surgery and renewed health for Eileen Krupinski - int. family
6:30 PM śp. Zdzisław Drozdowski - int. brat z rodziną

Saturday, February 11 Our Lady of Lourdes

7:00 AM For Parishioners / Za Parafian

Vigil of the 6th Sunday in Ordinary Time

4:00 PM

1. śp. John and Jane Ferris - int. children
2. śp. Roman Sobociński - int. Cybula Family
3. śp. A special Intention - int. Bernadette and Joe Lacoursiere
4. śp. William Scholl - int. friend Genevieve
5. śp. Irene Mahoney - int. husband and family
6. śp. Aleksandra i Stanisław Skórzewski - int. córka z rodziną

6TH SUNDAY IN ORDINARY TIME - FEBRUARY 12

6 Niedziela Okresu Zwykłego - 12 Lutego

8:00 AM śp. Tadeusz Woroniecki i zmarłych z rodzin Woronieckich i Szczubełków - int. córka z rodziną
9:30 AM śp. Zofia i Stanisław Gleba (anniv.) - int. son and family
11:00 AM

1. O zdrowie, Boże błogosł. i opiekę Matki Najśw. dla rodziny Konopków - int. Stanisława
2. śp. Bożenna (rocz.) i zmarłych z rodz. Rossa - int. syn z rodziną
3. śp. Roman Sobociński - int. Jan Gardocki z rodziną
4. śp. Witold Dąbrowski (1 rocz.) - int. córka z rodziną
5. śp. Janina i Jan Grochowski - int. córka z rodziną
6. śp. Helena, Stanisław Stomski; Barbara Korwek - int. syn z rodziną
7. śp. Janina Cwalińska - int. Lucy i Czesław Karłowicz
8. O łaskę zdrowia, Boże błogosł. i opiekę Maryi dla Biskupa Marka Mendyka i księży współpracujących - int. Jadwiga
9. śp. Janina Cwalińska - int. Jan Gardocki z rodziną z Polski

We share the pain of loss with the family and friends of

śp. Janina Cwalińska, 94

May she rest in peace....
Wieczne odpoczywanie racz jej dać Panie...

REMINDER: The deadline for any announcements or Mass intentions for the parish bulletin is Friday of the week before the actual bulletin date.

For example: If you would like your Mass Intention to be offered **on Saturday, February 18th,** and to be included in the bulletin, you should reserve it by **Friday, February 10th.**

UWAGA! Przypominamy, że termin nadsyłania ogłoszeń do biuletynu oraz zamawiania intencji mszalnych upływa w piątek na tydzień przed właściwą datą biuletynu.

Np. jeżeli chcemy, żeby nasza Msza św. była ofiarowana w **niedzielę 19 lutego**, a intencja zamieszczona w biuletynie, to musimy zamówić Mszę św. **do piątku, 10 lutego.**

PRAISED BE JESUS CHRIST!

5th Sunday in Ordinary Time

"Let your light shine before others, that they may see your good works and give glory to your Father who is in heaven." (MATTHEW 5:16)

The generosity of being a good steward of your gifts has a positive effect on people and it is contagious! Good works encourages more good works. Generosity is a by-product of a grateful lifestyle. The more we recognize God's gifts, the more we want to share them. Good stewards recognize that God is working through them and they don't put themselves above the people they have been called to help.

RELIGIOUS EDUCATION CCD

MONDAY:
4:30-5:30 Grades 1, 3-7 & 5:30-6:30 Grades 8-11
TUESDAY:
4:45-5:45 Grade 2 (First Reconcilation and First Communion)

Dear Parents: we kindly ask you to inform us in advance if you cannot bring your child to class. It is important for us to know for our CCD teachers who serve voluntarily.

Please go to www.olcworcester.com to find out more information and register. You can also contact Agata Hannoush at **agata@olcworcester.com** or text at **508-615-2639**

FOOD FOR THE POOR

We welcome this weekend **Fr. Richard P. Lewandowski** who is speaking at all the Masses about a ministry providing direct relief to the poor throughout Latin America and the Caribbean. Please consider helping if you can. Thank you!

MONDAY - CATHOLIC BOOK CLUB Please consider joining the Catholic Book Club which meets every **Monday from 7-8:15pm in the Rectory Meeting Room**. We begin with prayer followed by an open discussion on the previous week's assignment. You'll have an opportunity to ask questions, share answers and open your minds to new ideas.

Go to the parish website for the list of upcoming books and a description of each. You may also contact Julie at 508-320-2965 with any questions.

If you prefer to read on your own, the bookcase on the left wall of the church entrance is filled with a variety of Catholic books to aid you in your journey of learning more about, and growing in our Catholic Faith. These books may be borrowed and returned or kept for yourself or passed on to another.

THURSDAY - THE SEARCH - "Why are we here? What is life all about? What happens when we die?" These are some of life's deepest questions, rooted in the human heart's deepest desires: happiness, love, beauty, meaning. Where can we find the answers to these questions and these desires?

We are offering *The Search* series in our parish on Thursday mornings from 11:00 AM to 12:30 PM in the downstairs room in the rectory. This includes a video presentation followed by group discussion. Light snacks are served.

For more information, please contact Maryanna Hiester (moms_corner@juno.com) or 508-868-6427.

FRIDAY - Adoration - We begin at 3:00 pm with the Chaplet of Divine Mercy. Conclussion and Benediction at 6:25 pm followed by the Mass in Polish

PĄCZKI AND CHRUŚCIKI SALE - The Metanoia Community will sponsor the paczki and chruściki sale this year on the **weekend of February 11 and 12,** before and after each Mass.

After a couple of years break, we can once again enjoy delicious, homemade paczki and chruściki.

LENTEN RETREAT IN ENGLISH - Save the Date!

Our Lenten Retreat in English will be held from
Friday, February 24th to Sunday, February 26th.
Fr. Christopher Gaffrey O.F.M will be our homilist.

Friday, February 24th

- 6:30 pm Transformation Night: "Renew your Identity"

Saturday, February 25th

- 8:00 AM Morning Mass with Homily followed by confessions (No 7:00 am Mass)
- 4:00 PM Vigil Mass with Homily

Sunday, February 26th

- 9:30 AM - Mass with homily

22ND ANNUAL CATHOLIC MEN'S CONFERENCE

Come and join us on **Saturday, March 25** at Assumption University, Worcester. For information check the new website: catholicmenworc.com.

You may also contact Bob Prytko at theCuriousEngineer@aol.com

Looking forward to seeing you in person this year!

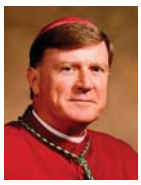

February 2, 2023

My dear brothers and sisters in Christ,

Many dioceses in the United States face significant challenges due to priest shortages, lack of funds, remote geography, or impoverished parishes. The Catholic Home Missions Appeal, which began in 1924, supports these dioceses in order to serve the many needs of their parishioners. Home missions are those Latin and Eastern Rite dioceses in the United States, its territories, and former territories that cannot provide basic pastoral services to Catholics without outside help. Currently, over 40% of dioceses are considered home missions.

Home mission dioceses often have Catholic populations distributed across a large geographical area and have few priests to serve them. The Diocese of Owensboro, in western Kentucky, is a good example. With Catholics making up about 6% of the population in a mostly rural territory of 12,500 square miles, pastors often serve multiple parishes that are more than 25 miles apart. Like many regions, it has a large and growing Hispanic Catholic population with a need for liturgical, sacramental, and pastoral support in Spanish.

With your support, the Catholic Home Missions Appeal assists the Diocese of Owensboro's Hispanic Ministry program to meet the needs of its growing Hispanic community. Its 31 bilingual priests celebrate more than 900 Masses in Spanish each year, along with Baptisms, weddings, and Confirmations in Spanish. Your support of the Catholic Home Missions Appeal provides home mission dioceses with the resources to welcome and minister to their growing multicultural populations.

I encourage you to be generous on the weekend of February 12 to help strengthen the Church at home. Your support will truly make a difference. For more information, please visit www.usccb.org/home-missions.

With every prayerful best wish, I remain
Sincerely yours in Christ,

+ Robert J. McManus

Most Reverend Robert J. McManus
Bishop of Worcester

NIECH BĘDZIE POCHWALONY JEZUS CHRYSTUS!

5 NIEDZIELA W OKRESIE ZWYKŁYM

Misję chrześcijan Jezus ukazuje za pomocą dwóch metafor – soli i światła. ***Wy jesteście solą ziemi*** – chrześcijanie niczym sól mają chronić świat przed uleganiem zepsuciu i czynić go znośnym. Czasami wiąże się to z tym, że dla niektórych ludzi chrześcijanie stają się solą w oku. ***Wy jesteście światłem świata*** – chrześcijanie niczym latarnia morska czy światła podejścia przed lotniskiem mają wskazywać właściwy kierunek i pewną drogę do celu. Czasem w gąszczu różnokolorowych migocących światełek łatwo stracić orientację, tym bardziej nieocenione są takie pewne i niezawodne punkty odniesienia. Chrześcijanie mają świecić przykładem i sprowadzać innych na właściwą drogę. A wówczas ludzie, widząc ich dobre czyny i świetlany przykład, będą dziękować Bogu za to, że postawił na drodze ich życia takich przewodników.

WTOREK - Godz. 6:00 pm. Adoracja i Modlitwa Uwielbienia

ŚRODA - Godz. 6:30. Msza św. a po niej Nowenna do Matki Bożej Nieustającej Pomocy i św. Jana Pawła II. Podziękowania i prośby można wrzucać do skrzynki przy wejściu głównym

PIĄTEK - Adoracja Najświętszego Sakramentu
Początek o godz. 3:00 pm (Koronka do Miłosierdzia Bożego)
Zakończenie i błogosławieństwo o godz. 6:25 pm, a potem Msza św. w j, polskim.

PIĄTEK - Po Mszy św. zapraszamy na Spotkanie Grupy Miłosierdzia. Tematem będzie "post" wg Dzienniczka św. Faustyny.

LEKCJE RELIGII - CCD

PONIEDZIAŁEK:

- **Katechezy Dobrego Pasterza** dla dzieci w wieku od 3 do 6 lat od 4:30 do 5:30 pm
- **Klasy 1, 3 -7** od 4:30 do 5:30 pm
- **Klasy 8-11** od 5:30 - 6:30 pm

WTOREK:

- **Klasa 2** (przygotowanie do pierwszej spowiedzi i Komunii św.) **od 4:45 do 5:45pm.**

Więcej informacji można znaleźć na naszej stronie www.olcworcester.com lub kontaktując się z Agatą Hannoush: **agata@olcworcester.com** lub text **508-615-2639**

FOOD FOR THE POOR

Witamy ks. Ryszarda Lewandowskiego, który podczas wszystkich Mszy świętych głosi kazania w imieniu organizacji charytatywnej: Food for the Poor. Ks. Lewandowski, pochodzący z naszej parafii, od wielu już lat wspiera tę organizację i przemawia w imieniu najuboższych z Ameryki Łacińskiej oraz rejonu Karaibów.
Dostępne też będą broszury informacyjne i po Mszy św. będzie można złożyć ofiarę na ten cel.

REKOLEKCJE W J. ANGIELSKIM

Już na początku Wielkiego Postu, w dniach 24 do 27 lutego, zapraszamy na Rekolekcje w j. angielskim. Poprowadzi je Franciszkanin, O. Christopher Geffrey.
Szczegółowy program znajduje sie na poprzedniej stronie.
Rekolekcje w j. polskim odbędą się w dniach 12 do 15 marca.

POGOTOWIE MODLITEWNE

Wszystkich, którzy wierzą w moc wspólnej modlitwy, zachęcamy do włączenia się w idee Pogotowia Modlitewnego przy wspólnocie Metanoia!

Jeśli chciałbyś przystąpić do Pogotowia Modlitewnego albo wiesz, że ktoś znajduje się w sytuacji wymagającej natychmiastowego wsparcia modlitwą skontaktuj się z Dorotą Bączek: 774 464 8712 lub Malwiną Janczewską: 508 847 7425. Istnieje też możliwość przesyłanie intencji na email w języku polskim lub angielskim: pogotowie.metanoia@gmail.com

GODZINKI KU CZCI NIEPOKALANEGO POCZĘCIA NMP / RÓŻANIEC

Przypominamy, że każdą niedzielę przed Mszą św. poranną, o godz. 7:35 śpiewamy Godzinki.
Natomiast o godz. 10:30 rano zapraszamy na Różaniec.

PĄCZKI I CHRUŚCIKI

Wspólnota Metanoia, organizuje sprzedaż pączków i chruścików przed Tłustym Czwartkiem, **w weekend 11 i 12 lutego.** Po okresie przerwy pandemicznej, znowu będzie można kupić pyszne pączki i chruściki przygotowane prze naszych parafian.
Uzyskany dochód będzie przeznaczony na cele wspólnoty.

ZAPISY DO PARAFII

Witamy nowych parafian! Zachęcamy też wszystkich do oficjalnego zapisania się do naszej parafii. Wystarczy wypełnić formularz zamieszczony w biuletynie, lub na naszej stronie **www.olcworcester.com.**

Parafia żyje dzięki Twojej obecności, wierze, miłości oraz ofiarowaniu swojego czasu, zdolności i pomocy materianej.

Prosimy pamiętać, że tylko praktykujący i zapisani do parafii katolicy mogą pełnić rolę rodziców chrzestnych, świadków Bierzmowania lub mogą uzyskać potrzebne w tym celu zaświadczenie (sponsor certificate).

Dziękujemy za korzystanie z kopert parafialnych lub systemu online giving, oraz za każdą ofiarę złożoną na potrzeby parafii. **Bóg zapłać!**
Dziękujemy również za ofiary na parafię składane przez rodzinę, krewnych i przyjaciół z okazji pogrzebu.
Matko Boska Częstochowska - módl się za nami!

PARISH MEMBERSHIP

All are welcome! To join, just complete the registration form included in this bulletin, then drop it in the collection basket or mail it to the rectory. We will be in touch with you. You can also register online at www.olcworcester.com

Our Parish depends on your presence, faith, love and the sacrifice of your time, talents and treasure.

PLEASE NOTE that only registered and practicing parishioners are eligible to serve as godparents or sponsors for Confirmation and can receive a sponsor certificate from the parish office.

Thank you for Using the Parish Envelopes and Online giving, and for all your donations to our church.

We would also like to thank you for remembering your parish with memorial offerings on the occasion of the death of your loved ones and when you make your wills, bequests and testaments.

Our Lady of Czestochowa, Pray for us !

CHRZEST Prosimy o kontakt z Kancelarią Parafialną w celu uzgodnienia szczegółów dotyczących chrztu oraz przygotowania dla rodziców i chrzestnych. Szczegóły są dostępne na naszej stronie www.olcworcester.com

BIERZMOWANIE Do sakramentu bierzmowania mogą przystąpić uczniowie 11 klasy Szkoły Średniej lub CCD oraz osoby starsze, po odpowiednim przygotowaniu.

SAKRAMENT MAŁŻEŃSTWA Narzeczeni powinni powiadomić Parafię o zamiarze zawarcia małżeństwa na ok. jeden rok przed terminem.

SAKRAMENT NAMASZCZENIA CHORYCH Prosimy o kontakt z Kancelarią Parafialną w celu umówienia wizyty.

BAPTISM. Please contact us or visit parish website www.olcworcester.com for more information about preparation for parents and godparents.

CONFIRMATION. Students in the 11th grade of High School or CCD Program can receive the Sacrament of Confirmation.
Any adult wishing to be confirmed should contact the Rectory.

SACRAMENT OF MARRIAGE. Proper preparation for marriage requires one year's notice.
Please contact the Parish Office or go to www.worcesterdiocese.org/marriage-preparation for more details.

SACRAMENT OF THE SICK. For those of advanced age or hospitalized, call the rectory to arrange visitation.

SATURDAY SCHOOL OF POLISH LANGUAGE
Polish for Children & Adults

Saturdays, children 9:30 to 1:00 pm. Adults 10:00-11:30.
For more information please call: **Halina Olszewski** at 508-615-3562

SOBOTNIA SZKOŁA JĘZYKA POLSKIEGO

Zajęcia odbywają się w soboty, w godz. od 9:00 do 1:00 pm.
Zapisy i informacje:
Halina Olszewski - Dyrektor: 508-615-3562
Ewa Kalicki - Prezes Zarządu: 508-410-3649
www.polskaszkolaworcester.org
Facebook: Szkoła Języka Polskiego w Worcester

OUR SUPPORT TO VICTIMS OF WAR IN UKRAINE

Thank you all for your support for the victims of war in Ukraine. **Sisters of the Holy Family of Nazareth in Ukraine, are very grateful for our** support to the people in Ukraine and refugees they care for in Poland.

You can still help by dropping off your donation during weekend Mass or online through our online giving site by selecting **"Support for Ukraine"** from the list. Please make checks payable to Our Lady of Czestochowa Church. Thank you!

POMOC OFIAROM WOJNY W UKRAINIE

Dziękujemy bardzo za wszystkie ofiary na pomoc dla ofiar wojny w Ukrainie. **Siostry Nazaretanki z Ukrainy,** dziękują za modlitwy i pomoc materialną.

W dalszym ciągu można składać ofiary na pomoc dla Sióstr Nazaretanek i ich podopiecznych w Ukrainie. Czeki na "Our Lady of Częstochowa" z adnotacją "Ukraina". Ofiary można też składać przez online giving na naszej stronie: wybierając z listy "Support for Ukraine."

Bóg zapłać za każdą pomoc!

PILGRIMAGE TO NORTHERN POLAND & LITHUANIA

JUNE 30 TO JULY 13, 2023

Gdańsk - Sopot – Malbork – Gietrzwałd – Święta Lipka - Reszel - Wolf's Lair – Giżycko - Rapa - Goldap - Lithuania: (Vilnius – Trakai) - Zbójna - Warszawa - Niepokalanów and more ...

For more information,
please go to www.olcworcester.com
or call Christine at 508-865-9390
or parish office at 508755-5959

Wystarczy się zarejestrować na www.flocknote.com/olcworcester aby w każdą sobotę rano otrzymać email zawierający nasz biuletyn i najważniejsze informacje z parafii na nowy tydzień.

July 27–30 | Elche, Spain for Pre-WYD with the Assumption Family

July 31 | Pilgrimage to Fatima Shrine

August 1–6 | Lisbon Portugal
WORLD YOUTH DAY

August 7–9 | Optional | Paris, France

August 10–15 | Optional | Lourdes, France

WYD LISBON 2023

Assumption Youth Pilgrimage

Prices start at USD 2,000 all-inclusive.
With optional tours, USD 3,000 all-inclusive.
Space is limited.

THE ASSUMPTIONISTS

For more information, please visit: www.assumption.us/wyd or contact Tomasz Jaster at tjaster@gmail.com

Welcome to Our Lady of Czestochowa!

If you would like to become part of our parish family, please contact one of our priests to introduce yourself. You can also register by using this form. Mail it to the rectory or place it in the collection basket. Registration and information is also available at **www.olcworcester.com.** Thank you!

Witamy w naszym kościele!

Zachęcamy do oficjalnego zapisania się do parafii. Prosimy o wypełnienie formularza i przesłanie go do parafii lub wrzucenie podczas kolekty niedzielnej. Rejestracja możliwa też na naszej stronie **www.olcworcester.com.** Dziękujemy!

Name:_____

Street Address:_____

City/Town:_____ **State:**_____**Zip Code:**_____

Phone: _____

E-mail: _____

* Please send offering envelopes in the mail_____

* I prefer to use On-line giving_____

____**New Parishioner (Nowy parafianin)**
____**Address Change (Zmiana adresu)**

BUILDING RENOVATION FUND
FUNDUSZ REMONTOWY

Thank you to all who continue to contribute to our Building Renovation Fund. God bless you!

Last week we received donations from the following families, including online donations.

Armstrong, Stephanie
Bauer, Nancy and Edward
IMO James Lewanowski
Chiavaras, Kathleena and Michael
IMO James Lewanowski
Holloway, Gail and Ronald
IMO James Lewandowski
Kacprzyk, Zbigniew and Mariola
Kalinowski, Tadeusz and Dorota
Knara, Dariusz
Kohut, Dcn Steve and Sylwia
Lanciani, Sheila
IMO James Lewandowski
Lange, Halina
Niedbala, Edward and
Verizon Matching Gift Program
Modzelewski, Kazik and Grace
IMO Janina Cwalińska
Parker, Diane
Popek, William and Teresa
Sagan, Gregor and Marta
Szymczak, Stephen and Linda

LEGACY OF HOPE CAMPAIGN

Thank you to all those who have made their gifts and pledges. Please keep in mind that 40% of all collected money will be returned to our parish, for our own projects.

On our website www.olcworcester.com you can find a video and more information about the campaign.

UPDATE - Last week we received a check, for **$4,618.37**, as a parish share.

The funds were deposited into the Building Renovation Fund Account.

LEGACY OF HOPE

Dziękujemy wszystkim, którzy złożyli swoje ofiary lub zobowiązania na 4 lata w ramach kampani. 40% całej uzbieranej kwoty wróci do nas na nasze parafialne potrzeby. Więcej informacji na temat samej kampanii można też znaleźć na naszej stronie: www.olcworcester.com

AKTUALIZACJA - w ostatnim tygodniu otrzymaliśmy z Diecezji kolejny czek w ramach naszej części (40%), tym razem na **$4,618.37**, który został wpłacony na konto Funduszu Remontowego. Bóg zapłać!

SECOND COLLECTION THIS WEEKEND

Special Monthly Maintenance
(especially higher heating costs)

DRUGA KOLEKTA DZISIAJ
Bieżące utrzymanie budynków
(zwłaszcza wyższe koszty ogrzewania)

SECOND COLLECTION NEXT WEEKEND
Catholic Home Mission Appeal

DRUGA KOLEKTA ZA TYDZIEŃ
Parafie misyjne w USA

SUNDAY COLLECTION - KOLEKTA NIEDZIELNA

WEEKEND OF JANUARY 29TH:	PARISH	ONLINE
REGULAR COLLECTION	$ 2,931.00	$1,070.00
MONTHLY MAINTENANCE	$	$ 50.00
RENOVATION FUND	$ 495.00	$ 187.50
ALL SOULS DAY / WYPOMINKI		$ 30.00
SUPPORT FOR UKRAINE	$ 20.00	

Thank you for loving and supporting your parish. **GOD BLESS YOU!**
Dziękujemy za wszystkie ofiary na potrzeby naszej parafii. **BÓG ZAPŁAĆ!**

Parish Giving
—SIGN UP FOR ELECTRONIC GIVING—

Sign up for Online Giving at www.OlcWorcester.com. It's easy, safe, and convenient!

Spróbuj Online Giving!
Bezpieczne, proste i wygodne!

Ponadto zaoszczędza nam dużo czasu!

- Odwiedź: www.OlcWorcester.com
- Kliknij na **Online Giving**
- Załóż swoje konto

Dziękujemy wszystkim, którzy korzystają z tego systemu i ciągle dołączają do grupy osób używających go.

18,640 of your neighbors within 25 miles have gone solar with Sunrun*

- No Liens
- No upfront cost
- Save Money
- Save the planet 1kwt at a time

JASON AZZI

Salem, Pelham, Methuen, Haverhill, MA, NH, +22 states

Call or text anytime!

603-560-3999

*based upon qualifications

@Solarbyjazzi
Facebook.com/Solarbyjazzi
Jason.Azzi@Sunrun.com
HIC 180120

"for God so loved the world, He sent His only Son."
John 3.16

Caring.com

(844) 985-4959

Take the guesswork out of senior care, call a Caring Family Advisor today.

(844) 985-4959

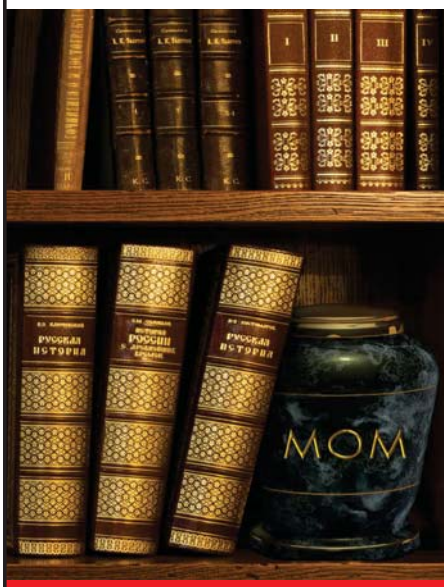

WRONG

For Catholics there is right way and wrong way to handle cremated remains.

Please call us today and arrange for the permanent placement of your loved one in a place of peace and reverence.

RIGHT

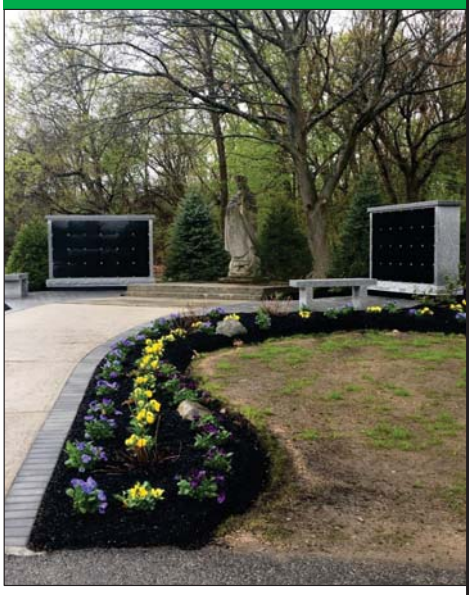

St. John Cemetery System
Diocese of Worcester

www.worcesterdiocese.org/st-john-cemetery

Administrative Offices:
260 Cambridge Street
Worcester, MA 01603
Telephone: 508-757-7415

AD SPACE AVAILABLE
617-779-3771

RICHARD KALINOWSKI
Attorney & Counselor at Law
Harvard Place, Suite 107
35 Harvard St.
Worcester, MA 01609
508-713-1555
rich@kalinowskilawoffice.com

"Jesus Wept." *John 11:35*

WHITE EAGLE
Open to the Public
Hall Rental Available
Catered Mercy Meals
118 Green St.
(The Canal Dist.)
(508)-753-9612

MAREK JANCEWICZ
Plumbing, Heating,
Gas Fitting
Licensed, Insured
Boilers-Gas-Oil-Steam
Forced Hot Air
508-987-5472

Farby wodne / akwarele w tubkach
wzbogacaj twórczość i wyobraźnię!
Watercolor Paint Set in Tubes
24 Exciting Colors
DukePik
www.amazon.com
Search for:
Dukepik watercolors

STAND OUT
Color Advertising
617-779-3771

Henry-Dirsa Funeral Service
Caring for families

33 Ward Street, Worcester, MA 01610
508-756-8346
Barbara A. Kazmierczak RN, CFSP
www.worcesterfuneral.com

BO'S CARPENTRY
KITCHEN & BATHROOM REMODELING
WINDOW & DOOR REPLACEMENT
FLOORS & ALL TYPES OF CARPENTRY
HANDYMAN SERVICES
BOGDAN MITASZKA
508-596-6505
Mówimy Po Polsku

ACE TEMPERATURE CONTROL, INC.
Since 1963
HVAC/R Contractors
1-877-ACE-TEMP
508-754-9130 WORCESTER,MA

"He has risen." *Matt 28:6*

KIDNEY DONOR NEEDED!

Blood Type requirement: O+

If interested, potential donors can reach out to:
kidneyforphil825@gmail.com

MAINSTREAM INSURANCE AGENCY INC.
Auto • Home • Business
Call Us Today to Review Your Insurance Needs
Tel: (508) 797-4500 www.mainstreamins.com
We offer Accident Forgiveness & many discounts including:
Multi-car, Low Mileage, AAA, Good Students,
Green, & Paid-in-Full!
704 Southbridge Street
Worcester, MA 01610
Mówimy po polsku

Memorial Ads Available
617-779-3771

Zawada Insurance Agency
Locally family-owned and operated
131 Millbury Street
Worcester, Ma 01610
Phone (508) 831-0133
www.zawadagroup.com
Trusted Choice
Providing Auto, Home, Apartment, Three-Family and Business Insurance Since 1989

Quality Work
Free Estimates
508-410-8842
BC Construction
Bart Czubaj *Bartekxc@aim.com*
Excavating
Asphalt Paving
General Construction
Landscaping Construction

Michelle Winiewicz
Senior Loan Officer
NMLS# 1635038
*Licensed in CT, MA, & RI
413-250-4100
michelle@firstworld.com
www.firstworldmortgage.com/michelle
FIRST WORLD MORTGAGE
Purchases • Refinancing • Renovations
Anna Podkowiak
Senior Loan Officer
NMLS# 529133
*Licensed in CT, MA, & FL
mówię po polsku
860-402-7076
anna@firstworld.com
www.firstworldmortgage.com/anna

AMERICAN TRAVEL ABROAD SINCE 1946
800-822-1081
212-586-5230
www.amta.com
75 YEARS
Vacations Flights Cars Packages Cruises
Najtańsze bilety lotnicze Mówimy po polsku

BUY LOCAL
PATRONIZE OUR SPONSORS
When patronizing our Sponsors
Please let them know you saw them
in the Church Bulletin.
THEY MAKE THIS BULLETIN POSSIBLE
Support your Community.

"He has risen." *Matt 28:6*

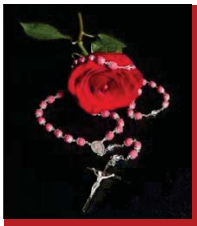
841 Main Street
Tewksbury, MA 01876
(978) 851-9103
Rosaries from Flowers
"Handmade from the Flowers of your Loved One"
www.rosariesfromflowers.com