MAY 28 • 2023 • 28 DE MAYO

Santa Clara of Assisi
CATHOLIC PARISH

Dallas • Texas

Pentecost Sunday
Pentecostés

"Rivers of living water will flow from within him who believes in me"

"Ríos de agua viva correrán de dentro de aquel que cree en mí."

Sta. Clara de Asis
"Mírate cada día en el espejo de la pobreza, la humildad y la caridad de Cristo, y observa en Él tu rostro" - Sta. Clara

St. Clara of Assisi
"Look every day in the mirror of Christ's poverty, humility and charity, and see in Him your face" - St. Clara

Pastor: Rev. Paolo Capra / Parochial Vicar: Rev. Artemio Patiño

WEEKEND MASSES / MISAS FIN DE SEMANA

Saturday Vigil / Sábado Misa de Vigilia

5:00 p.m. Español
7:00 p.m. Español Neo-Catecumenado

Sunday / Domingo

8:30 a.m. Español
10:30 a.m. English
12:30 p.m. Español
2:30 p.m. Español
5:30 p.m. Español

WEEKDAY MASSES/MISAS DURANTE LA SEMANA

Monday-Friday / Lunes-Viernes
7:00 p.m. Spanish / Español
Friday / Viernes 10:00 a.m. English School Mass During the School Year

CONFESSIONS / CONFESIONES

Monday-Friday / Lunes-Viernes 6:00 p.m. - 6:45 p.m.

OFFICE HOURS / HORARIO DE OFICINA

Monday-Thursday / Lunes-Jueves
9:00 a.m.– 12:30p.m.
1:30p.m.—5:30 p.m.
Friday / Viernes: 9:00 a.m.-1:00 p.m.

4550 West Davis Street, Dallas, TX 75211
Office 214-337-3936.
Fax 214-333-9148
santaclaracatholicchurch.org
Info@santaclararcc.org

Knights of Columbus
Caballeros de Colón

Together, we're empowering Catholic men to live their faith at home, in their parish, at work and in their community. For more information, please call the Parish office.

Juntos, estamos empoderando a los hombres católicos para que vivan su fe en el hogar, en su parroquia, en el trabajo y en su comunidad. Para más información, por favor llamar a la oficina parroquial.

SACRAMENT OF BAPTISM

SACRAMENTO DEL BAUTISMO

English Baptisms are the second Saturday of the month at 9:00a.m. Please, come to the Parish Office at least 2 months before the baptism date to set aside date.

Los bautismos en español serán los dos últimos sábados del mes a las 9:00a.m. Por favor, venir a la Oficina Parroquial por lo menos dos meses antes de la fecha de Bautizo para aparta la fecha.

SACRAMENT OF MARRIAGE

SACRAMENTO DE MATRIMONIO

Contact the Parish Office for an appointment at least 8 months prior to the approximate date. All must fulfill Diocesan and Parish requirements. Please, DO NOT fix the wedding date before agreeing with the Priest.

Llame a la Oficina Parroquial para una cita por lo menos con 8 meses de anticipación de la fecha aproximada de la boda. Todos deben cumplir los requisitos de la Diócesis y de la parroquia. Por favor, NO fijen la fecha de la boda antes de concordarla con el Sacerdote.

ANNOINTING OF THE SICK

UNCIÓN DE LOS ENFERMOS

Please call the Parish Office:
if it is urgent, use the Religious Emergency option.
Por favor, llame a la Oficina Parroquial.
Si hay urgencia usen la opción: Emergencias Religiosas.

QUINCEAÑERAS

Must be Baptized. Contact the office 6 months prior to the date.

Tiene que ser Bautiada. Llame a la Oficina 6 meses antes.

CONFESSIONS / CONFESIONES

Monday-Friday / Lunes-Viernes 6:00 p.m. - 6:45 p.m.

PASTORAL CARE OF THE SICK

PASTORAL DE LOS ENFERMOS

All parishioners who wish to be visited because they are sick or because a relative is sick, please call the parish office
at opening time (9amto 5:30pm). If there is urgency, use the religious emergency option.

Todos los feligreses que desean ser visitados porque están enfermos o porque un pariente está enfermo, por favor llamen a la parroquia en tiempo de apertura de la oficina (de 9am a 5:30pm). Si hay urgencia usen la opción de emergencia religiosas.

Registration Actualized
Registro Actualizado

IMPORTANT! Please all those who are registered at Santa Clara Parish keep your registration actualized by simply contribute with whatever donation by envelope every year. In this way you will remain register and updated.

IMPORTANTE! Por favor, todos aquellos que están registrados en la Parroquia de santa Clara mantengan su registro actualizado simplemente contribuyendo con cualquier donación en un sobre cada año. De esta forma se mantendrán registrados y actualizados.

Mass Intentions
Intenciones de Misas

Saturday May 27th / Sábado 27 de mayo de 2023
5:0pm– Acción de Gracias por Cesar Daniel Mendez
Sunday May 28th / Domingo 28 de mayo de 2023
8:30am– †Maria Isabel Piñon
10:30am– Parishioners of St. Clara
12:30pm– †Apolinar Mora
2:30pm– Acción de Gracias por Jose Maldonado
5:30pm– †Martin Medina
Monday May 29th / Lunes 29 de mayo de 2023
7:00pm– †Benancia Castro Salazar
Tuesday May 30th / Martes 30 de mayo 2023
7:00pm– Acción de Gracias por Saira Maria Macias
Wednesday May 31st / Miércoles 31 de mayo 2023
7:00pm- Acción de Gracias por Gustavo Salazar
Thursday June 1st / Jueves 1ro de junio de 2023
7:00pm– Por todos los estudiantes recibiendo confirmation & †Father Robin Sutherland
Friday June 2nd / Viernes 2 de junio de 2023
7:00pm– †Armando Macias & †Victor Hugo Quintanilla

Please pray for the sick of the Parish
Por favor, rezar por los enfermos de la parroquia

Alma Trujillo, Rosario Velázquez, Adán Méndez, Estaban Gaucin Rueda, Emily Naranjo, Pedro Soto, Ricardo Jaramillo, Alejandra Lizeth Padilla, Angel Velazquez, Abel Salazar, Joe Gonzalez, Jose Luis Andreu, Sheryl Leblanc, Maria Luisa Salas, sister Margaret McCaffrey, Victor Meza, Sister Marta

Contribution Envelopes
Sobres de su contribución

Attention parishioners of St. Clara. Your contribution envelopes will not be mailed this year. Please call the parish office on weekdays and provide your information. Those who called for their envelopes this week are in the Sacristy to pick them up. Thank you!
Atención parroquianos de St. Clara. Los sobres de su contribución no serán enviados por correo este año. Por favor de llamar a la oficina parroquial entre semana y dar su información. Los que llamaron esta semana los sobres están en la Sacristía para recogerlos. ¡Gracias!

Adoration of the Blessed Sacrament
Adoración al Santísimo Sacramento

Holy Hour of Adoration of the Blessed Sacrament
Every Thursday 7:45pm-8:45 pm

Silent Nocturnal Worship
Every third Thursday 7:45pm-7:00am on Friday.

Holy Hour of the Sacred Heart of Jesus
Every First Friday 7:45pm-8:45pm

Hora Santa de Adoración del Santísimo
Cada Jueves 7:45pm-8:45 pm

Adoración Silenciosa Nocturna
Cada tercer jueves 7:45pm-7:00am del viernes.

Hora Santa del Sagrado Corazón de Jesús
Cada Primer viernes 7:45pm-8:45pm

Readings form the Scriptures May 28st - Jun 3rd
Lecturas de la Escritura para la Semana del 28 de mayo de 2023

Sunday / Pentecostés
Vigilia: Gn 11, 1-9 o Ex 19, 3-8a. 16-20b o Ez 37, 1-4 o Jl 3, 1-5; Sal 103, 1-2a. 24 y 35c. 27-28. 29bc-30; Rom 8, 22-27; Jn 7, 37-39
Vigilia Extensa: Gn 11, 1-9; Sal 31, 1-2. 5. 6. 7; Ex 19, 3-8a. 16-20b; Dan 3, 52. 53. 54. 55. 56 o Sal 18, 8. 9. 10. 11; Ez 37, 1-14; Sal 106, 2-3. 4-5. 6-7. 8-9; Jl 3, 1-5; Sal 103, 1-2a. 24 y 35c. 27-28. 29bc-30; Rom 8, 22-27; Jn 7, 37-39
Día: Hch 2, 1-11; Sal 103, 1ab y 24ac. 29bc-30. 31 y 34; 1 Cor 12, 3b-7. 12-13 o Gal 5, 16-25; Jn 20, 19-23 o Jn 15, 26-27; 16, 12-15
Monday / Lunes - Memoria de la Bienaventurada Virgen María, Madre De La Iglesia
Gén 3, 9-15. 20 o Hch 1, 12-14; Sal 86, 1-2. 3 y 5. 6-7; Jn 19, 25-34
Tuesday / Martes de la Octava Semana del Tiempo Ordonario
Sir 35, 1-15; Sal 49, 5-6. 7-8. 14 y 23; Mc 10, 28-31
Wednesday / Miércoles - Fiesta de la Visitación de la Bienaventurada Virgen María
Sof 3, 14-18 o Rom 12, 9-16; Is 12, 2-3. 4bcd. 5-6; Lc 1, 39-56
Thursday / Jueves - Memoria de San Justino, Mártir
Sir 42, 15-26; Sal 32, 2-3. 4-5. 6-7. 8-9; Mc 10, 46-52
Friday / Viernes - Memoria de San Marcelino y San Pedro, Mártires
Sir 44, 1. 9-13; Sal 149, 1-2. 3-4. 5-6a y 9b; Mc 11, 11-26
Saturday / Sábado - Memoria de San Carlos Luanga y Compañeros, Mártires
Sir 51, 17-27; Sal 18, 8. 9. 10. 11; Mc 11, 27-33

Sunday Collection
Colecta del domingo

SUNDAY COLLECTION

May 20th & May 21st 2023

1st COLLECTION	$8,505
2nd COLLECTION	$3,029
TOTAL	$11,534

MASS ATTENDANCE: 2,280
March 2023 Online giving/Credit Card
SUNDAY COLLECTION: $6,794.00
BUILDING FUND: $831.00

THANK YOU! ¡GRACIAS!

Sta. Elizabeth de la Trinidad, Carmelita

O Eternal Word, Word of my God, I want to spend my life in listening to You, to become wholly teachable that I may learn all from You. Then, through all nights, all voids, all helplessness, I want to gaze on You always and remain in Your great light. O my beloved Star, so fascinate me that I may not withdraw from Your radiance.

5 CONSEJOS PARA SER MÁS DÓCILES AL ESPÍRITU SANTO

1. Recuerda que "no estás solo". El Espíritu Santo te acompaña.
2. Invócalo antes de cada acción o proyecto que realices.
3. Déjate sostener y consolar por Él en las dificultades.
4. Pídele ayuda para poner en práctica el Evangelio.
5. Esfuérzate por llevar una vida de oración constante.

Desde la fe

Desde la fe — ¿QUIÉN ES EL ESPÍRITU SANTO?

7. También en la Confirmación, para ser **testigos y apóstoles de Cristo**.
1. Es la **tercera persona** de la Santísima Trinidad.
6. Lo recibimos en **nuestro Bautismo**, y habita en nosotros.
2. **Es el amor** del Padre y del Hijo, y procede de ambos.
5. Asesora de **manera especial al Papa**, sucesor de san Pedro.
4. Tiene la misión divina de **santificar y conducir** a la Iglesia.
3. Recibe, con el Padre y el HIjo, la **misma adoración y gloria**.

Saint Charles de Foucauld

My father, I abandon myself to you, do with me what you want, what you do of me I appreciate it, I'm ready for everything I accept everything as long as your will is done in me, and in all creatures. He doesn't want anything else, my God. I put my life in your hands I give it to you, my God, with all the love of my heart, because I love you, and because for me to love you is to give myself, deliver myself into your hands without measure, with infinite confidence, because you are my father.

Santa Clara of Assisi Catholic

Inscripciones para el Catecismo 2022-2023

Fechas de Inscripcion

Comienza el 13 de Junio y
termina en cuanto se llenen las clases
*CUPO LIMITADO

Horario para Inscribir

Martes, Miercoles, Jueves

1º COMUNIÓN

COSTO

- Nino # 1: $90.00
- Nino #2: $90.00
- Nino #3: $50
- Nino #4 y mas: No

CONFIRMACIÓN

REQUISITOS

- Tienen que estar en el primer grado de primaria para iniciar el catecismo de Primera Comunión
- Presentar boleta de Bautismo

REQUISITOS

- Tienen que estar en el séptimo grado de secundaria para iniciar el catecismo de Confirmación
- Presentar Boleta de Bautismo Y Certificado de Primera Comunión

PARA NIÑOS Y JOVENES NO BAUTIZADOS

REQUISITOS

Se requiere: ACTA DE NACIMIENTO

Entre las edades de 7-16

- El programa dura 2 anos, al terminar los DOS años recibirán los 3 sacramentos
- (Bautismo, 1º Comunión Confirmación)

RICA para Adultos

REQUISITOS

EDADES: 17 AÑOS o mayor

Documentación:

- Si esta bautizado: Constancia de Bautismo
- Si ha recibido 1º Comunión: Certificado de 1º Comunión
- Si NO ha recibido NINGUN sacramento : Acta de nacimiento

NO SE PODRA REGISTRAR SIN PRESENTAR LA DOCUMENTACION NECESARIA

****Si no tienen los documentos venir a la oficina con tiempo para solicitarlos ANTES***

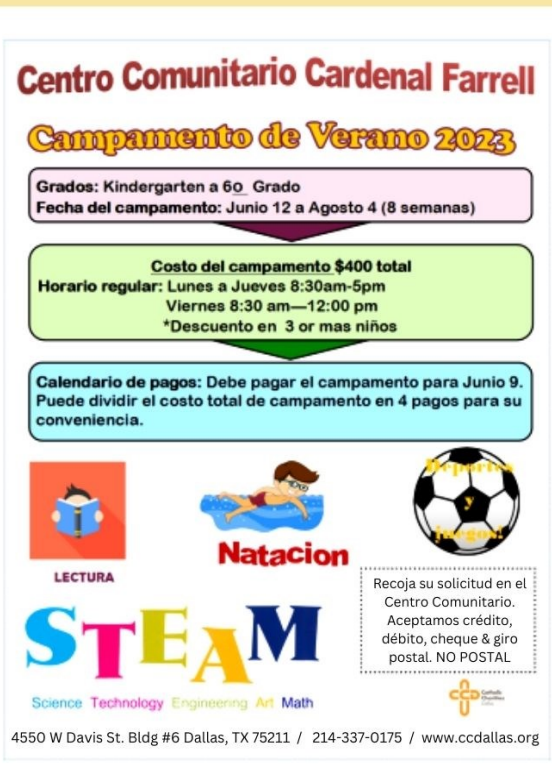

Prayer To The Holy Spirit by St Josemaria Escriva

Come, O Holy Spirit:
enlighten my understanding to know your commands;
strengthen my heart against the wiles of the enemy;
inflame my will...
I have heard your voice, and I don't want to harden my heart to resisting, by saying 'later... tomorrow.'
Nunc coepi!
Now!
Lest there be no tomorrow for me!
O, Spirit of truth and wisdom,
Spirit of understanding and counsel,
Spirit of joy and peace!
I want what you want,
I want it because you want it,
I want it as you want it,
I want it when you want it.

Synod Events / Eventos del Sínodo

The Diocese of Dallas is preparing to rekindle the faith in our community, and we invite you to join us and invite your friends and family!For more information, please contact Christie Harper at charper@cathdal.org
https://cathdal.flocknote.com/signup/87160

¡La Diócesis de Dallas se está preparando para reavivar la fe en nuestra comunidad, y lo invitamos a unirse a nosotros e invitar a sus amigos y familiares! Para obtener más información, comuníquese con: Christie Harper; charper@cathdal.org
https://cathdal.flocknote.com/signup/87160

Meetings Schedule - Agenda de reuniones

DIOCESAN EFFICIENCY AND CHURCH GOVERNANCE
Saturday, July 22, 2023
10 A.M. – 1:00 P.M.
Cathedral Guadalupe
https://cathdal.flocknote.com/signup/87179

Diocese of Dallas SYNOD 2024

YOUNG ADULTS IN THE CHURCH
Saturday, September 16, 2023
10 A.M. – 1:00 P.M.
All Saints, Dallas
https://cathdal.flocknote.com/signup/110890

Santa Clara Catholic Academy

Santa Clara Catholic Academy
PreK - 8th Grade Dual Language School
"Love God, Serve God"

The staff at Santa Clara is committed to preparing students for the following goals:

- Promote and strengthen Catholic identity as disciples of Christ;
- Provide a rigorous academic curriculum anchored in Catholic teachings. Engage students in exciting initiatives of the different programs that our campus has, such as the Laboratory Genesis, The Outdoor Science Outside the Classroom Program and Library Services Updated;
- Train Saints and Scholars so that they can be successful from Pre-K – 8th. degree and beyond.

Would you like to find out how a Catholic education is affordable for your family?

Please contact:
Alejandra Gonzalez,
Director of Admissions at 214-333-9423
agzlez@santaclaraacademy.org

Follow us on Instagram @sccaknights

Academia Católica de Santa Clara Escuela Bilingüe de PreK - 8 vo. Grado
"Ama a Dios, Sirve a Dios"

El personal de Santa Clara está comprometido a preparar a los estudiantes en las siguientes metas:

- Promover y fortalecer la identidad católica como discípulos de Cristo;
- Proporcionar un currículo académico riguroso anclado en las enseñanzas católicas.
- Involucrar a los estudiantes en iniciativas emocionantes de los diferentes programas que tiene nuestro campus, como el Laboratorio Genesis, El Programa de Ciencias Fuera de las Aulas al Aire Libre y los Servicios Bibliotecarios Actualizado;
- Formar Santos y Eruditos para que ellos obtengan el éxito desde Pre-K – 8vo. Grado y más allá

¿Desea obtener más información de cómo una Educación Católica es asequible para su familia?

Por favor, contacte a:
Alejandra Gonzalez,
Directora de Admisiones al 214-333-9423
agzlez@santaclaraacademy.org

Síganos en Instagram @sccaknights

214-333-9423 **4550 West Davis Street, Dallas, TX 75211** **admissions@santaclaraacademy.org**