SAINT JOHN VIANNEY CATHOLIC PARISH AND PAROCHIAL SCHOOL
4600 HYLAND AVE, SAN JOSE, CA 95127 • PHONE 408-258-7832 • FAX: 408-258-6152
PARISH WEBSITE: **www.sjvnews.net** • SCHOOL WEBSITE: **www.sjvsj.org**
LATEST NEWS: **www.sjvnews.net** • **www.facebook.com/sjvsjparish**

"You are invited! Come along with me!"

October 31, 2021—The Thirty-first Sunday in Ordinary Time
31 de octubre de 2021—Trigésimo Primer Domingo del Tiempo Ordinario

You shall love the LORD, your God, with all your heart,
and with all your soul, and with all your strength.— *Deuteronomy 6:5*

Amarás al Señor, tu Dios, con todo tu corazón,
con toda tu alma, con todas tus fuerzas.— *Deuteronomio 6:5*

Pastor's Note

Can you beat this costume? That's Halloween 1986 where I went home with the most Holy-est Costume Contest at the Catholic Elementary School I attended. I beat out my three sisters. That meant going home with a cake. That also meant me thinking that being holy was cool. When we ask our children what they want to be we hear the common things like teachers, doctors, researchers, business owners, police officers, nurses, fire fighters, even priests. I've yet to hear any of our students say they want to be saints. Being a saint means to be a holy teachers, holy doctors, holy researchers, holy business owners, holy police officers, holy nurses, holy fire fighters, and even holy priests.

The Annual SJV Holy-est Costume Award is to encourage our young people to desire to be saints. Fr John has been working hard with our SJV Young Adults on the Christian Haunted House. Come on by Saturday or Sunday night. All ages are welcome! Details below. Bishop Cantu will be visiting our school children for All Saints Day on Monday at 8AM in the Community Center Parking Lot Altar. We hope that our students will be inspired this weekend to be saints!

Read on for other ways we are joyfully living out our mission here at SJV including honoring all our ancestors at the All Souls Mass this coming Tuesday.

St John Vianney, pray for us!

God bless,

Fr. Joe

Mensaje del Párroco

¿Puedes ganarle a este disfraz? Eso fue Halloween de 1986 donde regrese a casa con el premio del concurso de disfraces más sagrado de la escuela primaria católica a la que asistí. Derroté a mis tres hermanas. Eso significo volver a casa con un pastel. Eso también significo que yo pensara que ser santo era genial. Cuando les preguntamos a nuestros hijos qué quieren ser, escuchamos cosas comunes como maestros, médicos, investigadores, dueños de negocios, oficiales de policía, enfermeras, bomberos e incluso sacerdotes. Pero aún no he escuchado a ninguno de nuestros estudiantes decir que quieren ser santos. Ser santo significa ser maestros santos, médicos santos, investigadores santos, dueños de negocios santos, oficiales de policía santos, enfermeras santas, bomberos santos e incluso sacerdotes santos.

El premio anual Holy-est Costume Award de SJV es para animar a nuestros jóvenes a desear ser santos. El Padre John ha estado trabajando duro con nuestros Jóvenes Adultos de SJV en la Casa Embrujada Cristiana. Ven el sábado o el domingo por la noche. ¡Todas las edades son bienvenidas! Detalles más adelante. El Obispo Cantú visitará a nuestros niños de la escuela para el Día de Todos los Santos el lunes a las 8 am en el Altar del Estacionamiento del Centro Comunitario. ¡Esperamos que nuestros estudiantes se sientan inspirados este fin de semana para ser santos!

Siga leyendo para conocer otras formas en que estamos viviendo con alegría nuestra misión aquí en SJV, incluyendo, honrando a todos nuestros antepasados en la Misa del Dia de los Muertos el próximo martes.

San Juan Vianney, ¡ruega por nosotros!

¡¡Dios los bendiga!

Padre Joe

If we wish to serve God and love our neighbor well, we must manifest our joy in the service we render to Him and them. Let us open wide our hearts. It is joy which invites us. Press forward and fear nothing.
Katharine Drexel

Si deseamos servir a Dios y amar bien a nuestro prójimo, debemos manifestar nuestro gozo en el servicio que le prestamos a él y a ellos. Abramos de par en par nuestros corazones. Es la alegría la que nos invita. Sigue adelante y no temas nada.
Katharine Drexel

PASTORAL STAFF

Fr. Joe Kim, Pastor
Joe.Kim@dsj.org Ext. 15

Fr. John Hoang,
Parochial Vicar
John.hoang@dsj.org Ext. 17

Mr. Raul D. Mendoza, Deacon
Raul.Mendoza@dsj.org Ext. 30

Parochial School
Ms. Karen Suty, Principal
KSuty@sjvsj.net
Mrs. Barbara Spencer,
Vice Principal
BSpencer@sjvsj.net

David & Anchella Rengers
RCIA Coordinators
sjv.rcia@sjvsj.net Ext 13

Mrs. Joselyn Martinez,
Religious Education,
Youth Ministry & Confirmation
Joselyn.Martinez@dsj.org
ReligiousEd@sjvsj.net
YouthMinistry@sjvsj.net

Parish Office 408-258-7832
Monday-Friday
9:00am-12:00pm
2:00pm- 5:00pm

Luis Estrada,
Parish Administrator
School Business Manager
Luis.Estrada@dsj.org
408-708-5042

Yolanda Anaya Ext. 10
Yolanda.Anaya@dsj.org

Patricia Rodriguez Ext. 14
Patricia.Rodriguez@dsj.org

Jose Gonzales
Maintenance Supervisor
408-258-7832 Ext. 44

Knights of Columbus
Faithful Navigator, Doug Rose
(408) 464-7260

St. Vincent de Paul Society
408-535-0404
SVDP.SJV.DSJ@gmail.com

Men's Club
Thomas Lopez 408-239-6926

ST. JOHN VIANNEY SCHEDULE
HORARIO DE MISAS

UPDATED VIGIL MASSES

Saturday: 5PM (Eng) and 7PM (Sp)
In the Church with Livestream.

NUEVO HORARIO DE VIGILIA Y LITURGIA

sábado a las 5PM (inglés) y a las 7PM (español)
En la Iglesia con transmisión en vivo

SUNDAY MASSES

Simultaneous Masses at:
8AM Church / Community Ctr. , 10AM and 12Noon
In the Pavilion and Church

MISAS DE DOMINGO

Ofrecemos Misas simultáneas a las
8AM Iglesia / Estacionamiento del Centro Comunitario
10AM y 12 del medio día En el Pabellón e Iglesia

DAILY MASS IN THE CHURCH / MISA DIARIA EN LA IGLESIA

Monday—Saturday: 8AM (English) / Lunes-Sábado: 8AM (Inglés)
Please note this Masses are also live-streamed
Estas Misas también son transmitidas

HOLY HOUR **Friday 630PM In the Church /**
HORA SANTA **Viernes 630PM En la Iglesia**

DAILY ROSARY **630PM via Facebook /**
ROSARIO DIARIO **630PM transmisión Facebook**

CONFESSIONS **Saturday 4PM**
will be heard outside the main entrance of the church
CONFESIONES **Sábado a las 4PM**
continuarán oyéndose afuera de la entrada principal de la iglesia

WEEKLY ADORACION **will be Friday 630-730PM**

ADORACIÓN SEMANAL **será el viernes 630-730PM**

All Souls Remembrance Altar and Nov 2 Mass

Three Special Masses will be offered on Tuesday, November 2 in honor of all the deceased especially during the past year at 8AM, 12PM and 7PM Bilingual.

To have your loved ones remembered please contact the parish office or use the All Souls envelopes. Details on the annual Altar of the Deceased forthcoming.

Misa de Dia de los Muertos

Se ofrecerán tres Misas especiales el martes 2 de noviembre en honor a todos los fallecidos especialmente durante el año pasado a las 8 a. M., A las 12 p. M. Y a las 7 p. M. Bilingüe.

Para recordar a sus seres queridos, comuníquese con la oficina parroquial.

WEEKLY STEWARDSHIP
October 24, 2021

The October 24th collection amounts will be available next week, along with those from October 31.

Thank you for your generous response during this time of **Sheltering-in-Place**, we need your support for the sustainability of the parish more than ever. Please **Donate** through **On-line Giving** https://paybee.io/@sjv

Muchas gracias por su generosa respuesta durante **La orden de Refugiarse en casa**, hoy más quenunca necesitamos su apoyo para sostener a la parroquia. Por favor **Done en linea** https://paybee.io/@sjv

Scan. Donate. Done.

PARISH HAPPENINGS / ACONTECIMIENTOS PARROQUIALES

Winter Alpha Registration Open

ALPHA Fall Session is Monday. Alpha is our parish's way of sharing faith with people in the pews and people not in our pews. Alpha is a safe, friendly, no-judgment conversation over (free) dinner for 10 Monday nights run by our own parishioners. The Fall Alpha Sign ups are closed. However, the Winter Alpha Sessions are still open. Sign up and bring a friend! Sign up here.

Halloween @ SJV

Sunday, October 31, 7PM SJV Youth Group Haunted House and Outdoor Trunk-o-Treat Party. From darkness to light, join Fr John and the SJV Youth Group for an evening of fun! Free Event, but donations are welcome to help our youth budget.

Wear your costumes with mask.

Youth Choir and Mass

We are building back our Youth Group. If you are interested in the Youth Group and the Youth Choir for the return of the Sunday 6PM Youth Mass on Thanksgiving Weekend, please fill out this form.

Stewardship @SJV

Our Sunday Collection for the weekend of October 17 was $12,300.93. Our Pre-pandemic average was $13,000 per week. Our short term goal is to increase it to $15,000 per week so we can support our parish mission of forming Joyful Disciples. We need everybody's participation. We kindly ask you to give sacrificially and inspire those who are not currently giving to contribute here. It takes all of us to carry out the Mission of our Lord Jesus here at St John Vianney Parish and School.

Alpha Invierno Abierto

La sesión de ALPHA es este lunes. Alpha es la forma en que nuestra parroquia comparte la fe con las personas en las bancas y con las personas que no están en nuestras bancas. Alpha es una conversación segura, amistosa y sin juzgar durante una cena (gratis) durante 10 lunes por la noche dirigida por nuestros propios feligreses. Las inscripciones de Alpha Otoño están cerradas. Sin embargo, las sesiones de invierno Alpha aún están abiertas. ¡Regístrate y trae un amigo! Inscríbase aquí.

Halloween @ SJV

Domingo, 31 de octubre, 7PM SJV Grupo de Jóvenes Casa encantada y fiesta al aire libre Trunk-o-Treat. ¡De la oscuridad a la luz, únete al P. John y al Grupo de Jóvenes de SJV para una noche de diversión! El evento es gratis, pero se aceptan donaciones para ayudar al grupo de jóvenes.

Se requieren cubre bocas.

el Coro y Misa de jóvenes

Estamos reconstruyendo nuestro Grupo de Jóvenes. Si está interesado en el Grupo de jóvenes y el Coro de jóvenes para el regreso de la 6PM Misa dominical de jóvenes el Fin de Semana de Acción de Gracias, complete esta forma.

Corresponsabilidad @SJV

Nuestra colecta dominical para el fin de semana del 17 de octubre fue de $ 12,300.93 de donaciones. Nuestro promedio prepandémico fue de $ 13,000 por semana. Nuestro objetivo a corto plazo es aumentarlo a $ 15,000 por semana para que podamos apoyar nuestra misión parroquial de formar discípulos gozosos. Necesitamos la participación de todos. Le pedimos amablemente que dé con sacrificio e inspire a aquellos que actualmente no están dando a contribuir aquí. Es necesario que todos llevemos a cabo la misión de nuestro Señor Jesús aquí en la parroquia y escuela de San Juan Vianney.

LOVE GOD

As we near the end of the liturgical year we listen to Gospel readings from the final stage of Jesus' ministry—his teaching in Jerusalem. This Sunday Jesus is in conversation with one of the scribes of the temple. In a rare occurrence Jesus and the scribe agree on the two greatest commandments—to love God with all your being and to love your neighbor as yourself.

In today's selection from Deuteronomy Moses gives this teaching to the Israelites as the core of their life of faith and prayer, and Psalm 18 echoes this prayer with the words, "I love you, O LORD, my strength" (Psalm 18:2). Jews and Christians agree that our greatest responsibility is to love the one and only God, and that we cannot claim to love God without loving our neighbor as ourselves.

Copyright © J. S. Paluch Co.

AMA A DIOS

Al acercarnos al final del año litúrgico escuchamos las lecturas del Evangelio de la etapa final del ministerio de Jesús: sus enseñanzas en Jerusalén. Este domingo Jesús está en conversación con uno de los escribas del templo. En un hecho más bien raro, Jesús y el escriba están de acuerdo con los dos mandamientos: amar a Dios con todo tu ser y amar a tu prójimo como a ti mismo.

En la selección del Deuteronomio hoy, Moisés enseña a los hijos de Israel lo que es el centro de su vida de fe y oración, y el Salmo 17 hace eco a esta oración con las palabras: "Yo te amo, SEÑOR, tú eres mi fuerza" (Salmo 17:2). Judíos y cristianos están de acuerdo en que nuestra mayor responsabilidad es amar al Dios uno y único, y que no podemos pretender amar a Dios sin amar a nuestro prójimo como a nosotros mismos.

Copyright © J. S. Paluch Co.

Stay Connected:

For a bulletin to be mailed to you, please call the office or email: yolanda.anaya@dsj.org

For the weekly email to be sent to you, please call the office or email luis.estrada@dsj.org.

To register in the parish, please call the office or email patrcia.rodriguez@dsj.org.

For a visit from a priest or minister, please call the office or email john.hoang@dsj.org.

Mantengase conectado:

Para recibir un boletín por correo, llame a la oficina o envíe un correo electrónico a yolanda.anaya@dsj.org.

Para recibir el correo electrónico semanal, llame a la oficina o envíe un correo electrónico a luis.estrada@dsj.org.

Para registrarse en la parroquia, llame a la oficina o envíe un correo electrónico a patriciarodriguez@dsj.org

Para recibir la visita de un sacerdote o ministro, llame a la oficina o envíe un correo electrónico a john.hoang@dsj.org.

FAITH FORMATION

We are looking for catechists and helpers for our growing catechetical programs!

Who can be a catechist?
We welcome any person of faith who wishes to lead others to grow in faith and understanding the Catechism of the Catholic Church. This role is a vital ministry to the Church. It is a gift that has tremendous value to the world community at large. Through the catechist's word and action, the message of Christ continues to have a place in all human affairs.

What's Involved in Being a Catechist?
As a catechist, you will plan and teach classes throughout the year with a co-catechist. You will have tremendous amounts of resources (printed, digital and human) at your fingertips to help you along the way. We know you may have questions or concerns — feel free to contact Joselyn Martinez, Director of Faith Formation.

If you are interested in getting full details such as time commitment, training opportunities and required safety protocols click here to fill out your interest form.

¡Estamos en búsqueda de catequistas y asistentes para nuestros programas de catecismo, que siguen creciendo!

¿Quién puede ser un catequista?
Damos la bienvenida a cualquier persona de fe que desea guiar a otros al aumento de la fe y conocimiento del Catecismo de la Iglesia Católica. Ser catequista es un rol vital en nuestra Iglesia. Es un regalo de tremendo valor, no solo a nuestra comunidad parroquial, sino que a el mundo. Es a través de la acción y palabra de nuestros catequistas que la Gran Nueva mantiene su lugar en los asuntos humanos.

¿Que involucra el ser catequista?
Como catequista, deben preparase, desarrollar y impartir sesiones de enseñanza a personas en camino a los sacramentos de primera reconciliación, comunión y/o confirmación. Estas sesiones se imparten semanalmente durante el año académicos, septiembre a mayo. A su disposición tendrán recursos , digitales, en texto y humano para apoyarle en todo momento. Quizás tenga preguntas o preocupaciones, compártalas con Joselyn Martinez, directora de la formación de fe.

Si tiene interés en unirse a un bello ministerio como lo es ser catequista por favor haga clic aqui para compartirle lo detalles sobre el compromiso de tiempo, oportunidades de entrenamiento y los protocolos de ambiente seguro.

KNOWING AND DOING

Jesus makes a further change to Israel's *Shema*: to the Deuteronomy text Jesus adds Leviticus 19:18: "you shall love your neighbor as yourself." For Jesus, these commandments cannot be separated. The scribe, delighted at Jesus' answer, goes on to indicate that he has grasped one of the central tenets of Jesus' kingdom: ritual worship and practical charity toward one's neighbor are twin expressions of love for God. This insight places the scribe "not far from the kingdom of God," says Jesus (Mark 12:34). But is "not far" close enough? For the scribe, as for the rich would-be disciple from a few Sundays ago, as for each of us, it is one thing to know what we ought to do and quite another actually to do it. So, then: what about us? How do we live out, in daily practice, the covenant whose words we know so well, but whose deeds we so often find a challenge? Copyright © J. S. Paluch Co., Inc.

SABER Y HACER

Jesús introduce un nuevo cambio al Shemá de Israel: al texto del Deuteronomio, Jesús añade Levítico 19:18: "amarás a tu prójimo como a ti mismo". Para Jesús, estos mandamientos no pueden separarse. El escriba, encantado con la respuesta de Jesús, pasa a indicar que ha captado uno de los principios centrales del reino de Jesús: el culto ritual y la caridad práctica hacia el prójimo son expresiones gemelas del amor del amor a Dios. Esta idea sitúa al escriba "no muy lejos del reino de Dios", dice Jesús (Marcos 12:34). Pero, ¿está "no muy lejos" lo suficientemente cerca? Para el escriba, como para el rico aspirante a discípulo de hace unos domingos, como para cada uno de nosotros, una cosa es saber lo que debemos hacer y otra muy distinta hacerlo realmente. Entonces, ¿qué pasa con nosotros? ¿Cómo vivimos en la práctica diaria la alianza cuyas palabras conocemos también, pero cuyos hechos nos resultan tan difíciles?
Copyright © J. S. Paluch Co., Inc.

St. Vincent de Paul Society

The St. Vincent de Paul Society is in need of volunteers who can train and help with Spanish speaking clients. Please call our main number, 408 535-0404 and let us know if you are available to help. We would greatly appreciate your assistance.

We would also love to receive your donations on Tuesday from 1:00 - 2:00PM at our Pantry in the back of the Community Center parking lot. If anyone can't do that, they can leave a message at 408-535-0404 and someone will call them to see what can be arranged.

We would like to request:

***Cereals and some hygiene products:**
***Shampoo *Toilet Paper *Dish Soap**

Sociedad de San Vicente de Paul

La Sociedad de San Vicente de Paúl necesita voluntarios que puedan capacitar y ayudar con los clientes de habla hispana. Llame a nuestro número principal, 408 535-0404 y avísenos si está disponible para ayudar. Agradeceríamos enormemente su ayuda.

Nos cantaría recibir todas sus donaciones los martes por la tarde entre la 1:00 y las 2:00PM en nuestra despensa que se encuentra la parte trasera del estacionamiento del Centro Comunitario. Si alguien no puede traer donaciones ese dia pero aun quieren donar, por favor dejen un mensaje al 408-535-0404 y alguien lo llamará para tratar de hacer arreglos.

Nos gustaría solicitar :

***Cereales y productos de higiene :**
***Champú *Papel higiénico *Jabón para Platos**

Donate to our scholarship here.

SJV SCHOOL NEWS

Done para nuestras becas aquí.

During this upcoming Discover Catholic Schools Week, we invite all parents to take a tour of our campus, meet our Principal, Ms. Suty; our faculty, staff and discover what makes SJV unique.

For more information and to register for the Open House, please take a flyer in the vestibule or visit our website at sjvsj.org.

ST. JOHN VIANNEY CATHOLIC SCHOOL

OPEN HOUSE

Discover Catholic Schools Week

NOVEMBER 14TH, 2021 • 11AM - 1:30PM

TK - 8TH GRADE

FOR MORE INFO, VISIT BIT.LY/OPENHOUSESJV

Durante esta próxima Semana de Descubre Escuelas Católicas, invitamos a todos los padres a hacer un recorrido por nuestro plantel, conozca a nuestra directora, la Sra. Suty; nuestra facultad y personal y descubra qué hace que SJV sea único. Para obtener más información y registrarse para la jornada de puertas abiertas, tome un folleto que se encuentran en el vestíbulo o visite nuestro sitio web en sjvsj.org.

CONVERTIRSE EN SANTOS

Sigue a los santos porque los que los sigan se convertirán en santos.
—San Clemente I

BECOMING SAINTS

Follow the saints because those who follow them will become saints.
—St. Clement I

Please get connected to our Parish APP

Text the word **APP** to phone # **88202**
Immediately after you will receive a text. Tap on the link, install the app, follow the instructions, and at the end please choose

"Saint John Vianney Parish Community"

Conéctese a nuestra APP

Envíe un mensaje de texto con la palabra **APP** al número **88202**
Inmediatamente recibirá un mensaje de texto. Oprima el Link (enlace), e instale la App en su teléfono. Siga las instrucciones y escoja el nombre de nuestra parroquia

"Saint John Vianney Parish Community"

***"I tell you whenever you did this for one of the least important of these brothers and sisters of mine, you did it for me!"* — Matthew 25: 40**

***¡Te digo que cada vez que hiciste esto poruno de mis hermanos y hermanas menos importantes, lo hiciste por mí!"* — Mateo 25: 40**

SERVE THE HUNGRY ON WEDNESDAYS
SJV NEEDS YOUR HELP!!

Catholic Charities Food Distribution needs help on Wednesdays anytime between 1-4PM in our Community Center Parking Lot. If you are 14 years old and older, sign up here.

Questions: Lynda DeManti,
408 839-3163 or ldemanti@catholiccharitiesscc.org

SIRVA A LOS HAMBRIENTOS LOS MIÉRCOLES
SJV NECESITA SU AYUDA

La distribución de alimentos de Caridades Católicas necesita ayuda los miércoles en cualquier momento entre la 1 y las 4 pm en el estacionamiento de nuestro Centro Comunitario. Si tiene 14 años o más, regístrese aquí.

Las preguntas: a Lynda DeManti.
408 839-3163 or ldemanti@catholiccharitiesscc.org

MASS INTENTIONS FOR THE WEEK

SATURDAY, October 30
5:00 pm Betty Emmite+,
Parishioners of Saint John Vianney
7:00 pm Ignacio Jimenez+ (Bday),
Daniel Bugarin Hernandez+

SUNDAY, October 31
8:00 Felix Castillo+, Romana Castillo+,
Segundina Acoba+, Virgilio Garces+, Pedro Moises+,
John the Baptist Mai & Maria Vu+,
Dr. Hector Romero Menendez (death anniv.)
10:00 am Felipe de Jesus Gallegos+, Virgilio Cid+,
Germana Cid+, William Cid+,
Efren & Valentina Moises+, Paulino Cabatu & Fam.+
12:00 pm Juan Manuel Corona Perez+(Bday),
Vicente Moreno+, Nemesio Cruz (b-day)+

MONDAY, November 1
8:00 am Josefa Mendoza+, Almas de Purgatorio

TUESDAY, November 2
8:00 am All Soul's Day

WEDNESDAY, November 3
8:00 am Joâo & Rosa Freitas+, Ludovina Cardoso+,
Manuela & Emilio Alegre+, Almas de Purgatorio,
Leticia Selfridge+

THURSDAY, November 4
8:00 am Alberto Peralta+, Gabriel Baldueza+,
Agustin & Segundina Magalong+,
Dionisia & Diego Peralta+

FRIDAY, November 5
8:00 am Dominic Minh Tran+

SATURDAY, November 6
8:00 am

PLEASE PRAY FOR THE SICK

Gloria Ponte, Mirian Farfan, Adeline Gonzalez,
Arturo Nuñes Garcia, Shea Bosworth,
Andy Malinao

FOR THE REPOSE OF THE SOUL OF

Kathy Williams, Karen Balestrino,
Salvador Moreno, Epifanio Soto+

OUR ONGOING PRAYERS FOR THE FOLLOWING SICK

Richard Boomer, Tessa Gallo, Simone Williams,
Emmanuel Duran, Faith Silva, Uki Molina,
Raymundo Duran Jr., Raymundo Duran Sr.,
Sandra Rosa

FOR HEALING

Ed Medina, Giovani Medina,
Malaya Medina, Daniel Thomas

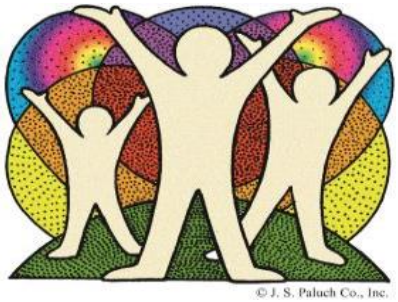

LOS SANTOS Y OTRAS CELEBRACIONES

Domingo:	Trigésimo Primer Domingo del Tiempo Ordinario; Halloween
Lunes:	Todos los Santos
Martes:	Conmemoración de Todos los Fieles Difuntos; Día de Elecciones
Miércoles:	San Martín de Porres
Jueves:	San Carlos Borromeo
Viernes:	Primer viernes
Sábado:	Santa María Virgen; Primer sábado

SAINTS AND SPECIAL OBSERVANCE

Sunday:	Thirty-first Sunday in Ordinary Time; Halloween
Monday:	All Saints
Tuesday:	Commemoration of All the Faithful Departed (All Souls' Day); Election Day
Wednesday:	St. Martin de Porres
Thursday:	St. Charles Borromeo
Friday:	First Friday
Saturday:	Blessed Virgin Mary; First Saturday

LECTURAS DE HOY

Primera lectura — Guarden los mandamientos y normas del Señor. Ama al Señor, tu Dios, con todo tu ser (Deuteronomio 6:2-6).
Salmo — Yo te amo, Señor, tú eres mi fortaleza (Psalm 18 [17])
Segunda lectura — Jesús permanece para la eternidad y no cesará de ser sacerdote. (Hebreos 7:23-28).
Evangelio — Ama al Señor y a tu prójimo como a ti mismo. No hay ningún mandamiento más importante que estos (Marcos 12:28b-34).

Salmo responsorial: *Leccionario Hispanoamericano Dominical* © 1970, Comisión Episcopal Española. Usado con permiso. Todos los derechos reservados.

TODAY'S READINGS

First Reading — The LORD, the God of your fathers, will give you a land flowing with milk and honey (Deuteronomy 6:2-6).
Psalm — I love you, Lord, my strength (Psalm 18).
Second Reading — Jesus is always able to save those who approach God through him (Hebrews 7:23-28).
Gospel — To love God with all your heart and to love your neighbor as yourself is worth more than all burnt offerings and sacrifices (Mark 12:28b-34).

The English translation of the Psalm Responses from the *Lectionary for Mass* © 1969, 1981, 1997, International Commission on English in the Liturgy Corporation. All rights reserved.

LECTURAS DE LA SEMANA

Lunes:	Ap 7:2-4, 9-14; Sal 24 (23):1-6; 1 Jn 3:1-3; Mt 5:1-12a
Martes:	Sab 3:1-9; Sal 23 (22):1-6; Rom 5:5-11 o 6:3-9; Jn 6:37-40, o lecturas de entre las Misas para los difuntos
Miércoles:	Rom 13:8-10; Sal 112 (111):1b-2, 4-5, 9; Lc 14:25-33
Jueves:	Rom 14:7-12; Sal 27 (26):1bcde, 4, 13-14; Lc 15:1-10
Viernes:	Rom 15:14-21; Sal 98 (97):1-4; Lc 16:1-8
Sábado:	Rom 16:3-9, 16, 22-27; Sal 145 (144):2-5, 10-11; Lc 16:9-15
Domingo:	1 Re 17:10-16; Sal 146 (145):7-10; Heb 9:24-28; Mc 12:38-44 [41-44]

READINGS FOR THE WEEK

Monday:	Rv 7:2-4, 9-14; Ps 24:1-6; 1 Jn 3:1-3; Mt 5:1-12a
Tuesday:	Wis 3:1-9; Ps 23:1-6; Rom 5:5-11 or 6:3-9; Jn 6:37-40, or any readings from no. 668 or from the Masses for the Dead, nos. 1011-1016
Wednesday:	Rom 13:8-10; Ps 112:1b-2, 4-5, 9; Lk 14:25-33
Thursday:	Rom 14:7-12; Ps 27:1bcde, 4, 13-14; Lk 15:1-10
Friday:	Rom 15:14-21; Ps 98:1-4; Lk 16:1-8
Saturday:	Rom 16:3-9, 16, 22-27; Ps 145:2-5, 10-11; Lk 16:9-15
Sunday:	1 Kgs 17:10-16; Ps 146:7-10; Heb 9:24-28; Mk 12:38-44 [41-44]

FOOD DISTRIBUTION

SJV St. Vincent de Paul does food distribution on Monday from 3PM-4PM. Please call (408) 535-0404 and let us know that you're coming for food. **We are currently offering grocery vouchers and rental and utility assistance to our community!**

DISTRIBUCIÓN DE COMIDA

SJV San Vicente de Paul hará distribuciones de alimentos el lunes de 3PM-4PM. Por favor contactar (408) 535-0404 y hacernos saber que usted va a venir por comida. **Actualmente ofrecemos cupones de supermercado y asistencia de alquiler y servicios públicos para nuestra comunidad!**

DIOCESE OF SAN JOSE — Catholic Charities of Santa Clara County — SECOND HARVEST of SILICON VALLEY

COVID-19 UPDATE

NEED FOOD? Call 1-800-984-3663

Weekly and Bi- Weekly Drive Thru sites at Churches for food
No registration needed beforehand - Registration will be done on site.
Monday through Saturday (No Sunday)

Church location	Date and Time
Our Lady of Refuge 2165 Lucretia Ave, San Jose, CA 95122	Every Tuesday **Time 5:00 pm – 7:00 pm**
St. John Vianney 4600 Hyland Ave, San Jose, CA 95127	Every Thursday **Every Wednesday** **2:00 pm - 4:00 pm**
St. Lucy 2350 S Winchester Blvd, Campbell, CA 95008	**10:00 am – 12:00 pm**
Santa Teresa Parish 794 Calero Ave, San Jose, CA 95123	Every Saturday **12:00 pm – 2:00 pm**
Bi-Weekly Drive Thru sites at Churches for food	
St. Maria Goretti Parish 2980 Senter Rd, San Jose , CA 95111	***NEW*** Every 2nd & 4th Fridays*** **2:00 pm – 4:00 pm**
St. Athanasius 160 North Rengstorff Ave, Mountain View, CA 94043	***NEW*** Every 2nd & 4th Saturday*** **10:00 am – 12:00 pm**

Catholic Charities of Santa Clara County
2625 Zanker Road, San Jose, CA 95134 408 426-0100

RENTAL ASSISTANCE

Saint Vincent de Paul is an agent to help Destination Home process rent help applications. You can go online to Preventhomelessness.org and start the application. You can leave a phone message at our help line, 408-535-0404. This help is for extremely low-income people, renting in Santa Clara County, who have been financially affected by COVID. This help is meant for ALL PEOPLE who fit that description. Help is also available for low-income people, renting in California, at the website: HousingisKey.com.

A PARA EL ALQUILER

Saint Vincent de Paul es un agente que ayuda a Destination Home a procesar las solicitudes de ayuda para el alquiler. Puede ir en línea a Preventhomelessness.org e iniciar la solicitud. Puede dejar un mensaje telefónico en nuestra línea de ayuda, 408-535-0404. Esta ayuda es para personas de ingresos extremadamente bajos que alquilan en el condado de Santa Clara y que se han visto afectadas financieramente por COVID. Esta ayuda está destinada a TODAS LAS PERSONAS que se ajusten a esa descripción. También hay ayuda disponible para personas de bajos ingresos que alquilan en California, en el sitio web: HousingisKey.com.

Rent Past Due?

Get information on how to apply at the Catholic Charities Pop-Up sites:

Every Tuesday	Every Wednesday	Every Thursday
Our Lady of Refuge 2165 Lucretia Ave, San Jose, CA 95122 5:00 pm - 7:00 pm	St. John Vianney 4600 Hyland Ave, San Jose, CA 95127 2:00 pm - 4:00 pm	St. Leo the Great 88 Race St, San Jose, CA 95126 5:00 pm - 7:00 pm

*If you plan to attend the clinic please park outside on the street.
Upon arrival, please follow the arrows to the pop-up site.

¿Está atrasado con su renta?

Obtenga información sobre cómo presentar una solicitud en los sitios de Caridades Católicas:

Cada Martes	Cada Miercoles	Cada Jueves
Our Lady of Refuge 2165 Lucretia Ave, San Jose, CA 95122 5:00 pm - 7:00 pm	St. John Vianney 4600 Hyland Ave, San Jose, CA 95127 2:00 pm - 4:00 pm	St. Leo the Great 88 Race St, San Jose, CA 95126 5:00 pm - 7:00 pm

* Si planea asistir a la clinica, estacione afuera en la calle.
A su llegada, siga las flechas hasta el sitio emergente.

The City of San José has launched an online map of food distribution sites in Santa Clara County to ensure there is food for those in need. Residents can access up-to-date information regarding food distribution every Monday by using the City's Food distribution map bit.ly/SVStrongFood. Call 2-1-1, a 24-hour, multi-lingual service▫ • Text your zip code to 89821▫ • Call 800-984-3663, Second Harvest of Silicon Valley's toll-free hotline ▫or▫ • Text GETFOOD to 408-455-5181 to request assistance ▫from Second Harvest.

Information on the All Ages Meals can be found at: https://www.sanjoseca.gov/home/showdocument?id=59286. Please note Spanish, Vietnamese and Traditional Chinese versions are all on the same PDF file.

For more information on staying safe and how to get food please visit https://siliconvalleystrong.org

****

La ciudad de San José ha publicado un mapa en línea de sitios de distribución de alimentos en el condado de Santa Clara para garantizar que haya alimentos para los necesitados. Los residentes pueden obtener acceso a información actualizada sobre la distribución de alimentos todos los lunes mediante el mapa de distribución de alimentos de la ciudad **bit.ly/SVStrongFood**. Llame al 2-1-1, un servicio multilingüe las 24 horas • Envíe un mensaje de texto con su código postal al 89821 • Llame al 800-984-3663, línea gratuita del Second Harvest del Valle de Silicon o • Envíe GETFOOD al 408-455-5181 para solicitar asistencia de Second Harvest.

Puede encontrar información sobre las comidas para todas las edades en: **https://www.sanjoseca.gov/home/showdocument?id=59286**. Tenga en cuenta que las versiones en español, vietnamita y chino tradicional están todas en el mismo archivo PDF.

Para obtener más información sobre cómo mantenerse seguro y cómo obtener alimentos, visite **https://siliconvalleystrong.org.**

Capitol Square Dental Care
Exceptional Smiles, Extraordinary Care
Nancy Ocampo-Watanabe, DDS
Gerald S. Watanabe, DDS
Capitol Square Mall
2727 McKee Road
San Jose, CA 95127
(408) 941-0709
(408) 926-4669
(408) 259-5545

SUSAN LAPSYS, REALTOR®
Experience is not expensive, it's priceless...since 1973
408-258-3099
DRE 00467602
REALTY WORLD
Dominion
DRE 00840464

FINDaPARISH.com
Check It Out Today!
The Most Complete Online National Directory of Catholic Parishes

ONE PARISH
Grow in your faith, find a Mass, and connect with your Catholic Community with OneParish!
Download Our Free App or Visit
www.MY.ONEPARISH.com

Willow Glen
Funeral Home
FD-813
408.295.6446
Pre-planning available & encouraged with Frances Carrasco-Lyerly and Angie Cardoza
San Jose

Call us at
1-800-675-5051
to reach the Catholic Community for an Unbeatable Price

If You Live Alone You Need MDMedAlert!
24 Hour Protection at HOME and AWAY!
✔Ambulance ✔Police ✔Fire ✔Friends/Family
Solutions as Low as $19.95 a month
FREE Shipping
FREE Activation
NO Long Term Contracts
This Button SAVES Lives!
As Shown GPS, Lowest Price Guaranteed!
"I have peace of mind... Mom remains independent."
CALL NOW! 800.809.3352
MDMedAlert
Safe-Guarding America's Seniors Nationwide!
GPS Tracking w/Fall Detection Nationwide, No Land Line Needed
EASY Set-up, NO Contract
24/7 365 Monitoring in the USA

See Your Ad in COLOR
Call J.S. Paluch Today!
1.800.231.0805

Grow Your Business, Advertise Here.
Support Your Church & Bulletin.
Free professional ad design & my help!
email: RushT@jspaluch.com
www.jspaluch.com
Call Traci Rush
925.239.1401

Catholic Cruises and Tours
(CST 2117990-70)
Catholic Cruises and Tours and The Apostleship of the Sea of the United States of America
Catholic Cruises/Tours to Worldwide Destinations
Take your FAITH ON A JOURNEY.
Call us today at 860-399-1785 or email
eileen@CatholicCruisesandTours.com
www.CatholicCruisesandTours.com

Head Start Preschool
APPLY NOW!
Quality Education
Preschool for children
0 to 5 years old
Pre escolar gratis
Học Vườn trẻ MIỄN PHÍ
Children with disabilities are welcome
FOR APPLICATION CALL
(408) 453-6900 or (800) 820-8182
or VISIT US at www.myheadstart.org

catholicmatch®
California

CatholicMatch.com/myCA

Protecting Seniors Nationwide
24SEVEN
Medical Alert System

$29.95/Mo. billed quarterly
- One Free Month
- No Long-Term Contract
- Price Guarantee
- Easy Self Installation

Call Today! Toll Free 1.877.801.8608