San Francisco Catholic Church

4800 E. Olympic Blvd. Los Angeles, California 90022

Tel: (323) 262-4253 * email: parish-4200@la-archdiocese.org * www.sfchurchla.org

El Cuerpo y la Sangre de Cristo

JUNIO
19
2022

Copyright © J.S. Paluch Co. Inc. · Photos: © FikMik/Fotolia
Leccionario © 1976, 1987, 1998, CEM-USCCB. Todos los derechos reservados.

LIDERAZGO PASTORAL:

Administrador:
Padre Julio Domenech

En Residencia:
Padre Daniel Malaver
(Capellán de Queen of the Valley Hospital)

HORARIO DE MISAS:

Sábado: 8:00am y 5:00pm
Domingo: 7:00am, 9:00am y 11:00am
Lunes a Viernes: 8:00am

CONFESIONES:

Viernes: 6:00pm a 7:00pm
Sábado: 4:00pm a 5:00pm

HORARIO DE OFICINA PARROQUIAL:

Lunes: 8:00am-12:30pm y de 1:30pm-4:00pm.
Martes a Viernes 8:00am-12:30pm y de 1:30pm-7:00pm.
Sábado y Domingo: Cerrado

© J. S. Paluch Co., Inc.

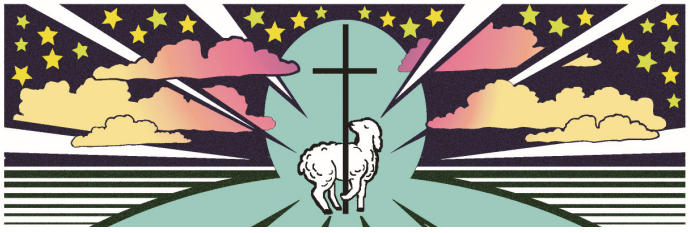

MISA A LA DIVINA PROVIDENCIA:

Cada primero de mes a las 7:00pm (si cae entre semana)

ROSARIO:

Viernes 5:00pm

ADORACION AL SANTISIMO:

Cada Viernes a las 6:00pm
Ultimo Jueves de cada mes, a las 7:00pm

GRUPO DE ORACIÓN

Martes a las 7:00pm
Mary Lupe Lizárraga (323) 680-7212

GRUPO DE JOVENES

Viernes a las 6:00pm
Juan Antonio Palacios (323) 799-8018

GRUPOS PARROQUIALES

CATECISMO

Eduviges Cerda (323) 261-2447

GUADALUPANAS

Vicky Flores y Teresa Aguirre (323) 262-4253

LECTORES

Rafael Contreras (323) 470-1575

MINISTROS DE COMUNION

Isaías y Lucia Cano (323) 526-4291

MINISTRO DE DUELO

Adolfo Bautista (323) 719-1640

MONAGUILLOS

Juan Pablo Chávez (323) 901-6204

UJIERES

Llamar a la oficina Parroquial

© J. S. Paluch Co., Inc.

El Cuerpo y la Sangre de Cristo

(Corpus Christi)

19 de Junio de 2022

Cada vez que ustedes comen de este pan y beben de este cáliz,

proclaman la muerte del Señor,

hasta que vuelva.

— 1 Corintios 11:26

YO SOY EL PAN DE VIDA

LEE Y MEDITA ESTAS PALABRAS DE JESUS: *Yo soy el pan de vida —declaró Jesús—. El que a mí viene nunca pasará hambre, y el que en mí cree nunca más volverá a tener sed.* **Juan 6**,35.

50s. *Pero este es el pan que baja del cielo; el que come de él no muere.* ***Yo soy el pan vivo que bajó del cielo. Si alguno come de este pan, vivirá para siempre****. Este pan es mi carne, que daré para que el mundo viva.*

53-58. *Ciertamente les aseguro —afirmó Jesús— que,* ***si no comen la carne del Hijo del hombre ni beben su sangre, no tienen realmente vida****. El que come mi carne y bebe mi sangre tiene vida eterna, y yo lo resucitaré en el día final. Porque mi carne es verdadera comida y mi sangre es verdadera bebida.* ***El que come mi carne y bebe mi sangre permanece en mí y yo en él.*** *Así como me envió el Padre viviente, y yo vivo por el Padre, también el que come de mí vivirá por mí. Este es el pan que bajó del cielo. Los antepasados de ustedes comieron maná y murieron, pero el que come de este pan vivirá para siempre.*

¿Creemos estas palabras? El que las cree, junto con tantas otras palabras de Jesús ya **no teme a la muerte,** pues sabe que Cristo le da Vida eterna.

CRISTO SE HACE ALIMENTO, **para mostrarnos su pasión de amor por nosotros.** Quiere que entremos en esa comunión amorosa, pues el quiere habitar en ti, en tu alma y ser la Vida de tu alma, pues sin El no tenemos vida y el alma está muerta.

El que me come vivirá por mí. **Quiere que tengamos su vida en nosotros, y así vivamos por El y para El.** Ser uno con Cristo, para que Cristo siga actuando, sanando y salvando, sirviendo, actuando y hablando por medio nuestro.

Gálatas 2,20. *Con Cristo he sido crucificado, y ya no soy yo el que vive, sino* ***que es Cristo quien vive en mí****; y la vida que ahora vivo en la carne, la* ***vivo por fe en el Hijo de Dios****, el cual me amó y se entregó a sí mismo por mí.*

Sabernos amados inmensamente por El, aprende a recibir su pasión de amor en cada eucaristía, para corresponderle con amor:

Mi Jesús sacramentado, mi dulce amor y consuelo. – Quien te amara tanto que de amor muriera.

Bendito, alabado y adorado sea Jesús en el Santísimo Sacramento del altar. – Sea para siempre bendito y alabado.

- Nos diste Señor el pan del cielo. - Que contiene en sí todo deleite. SALMOS 77:25

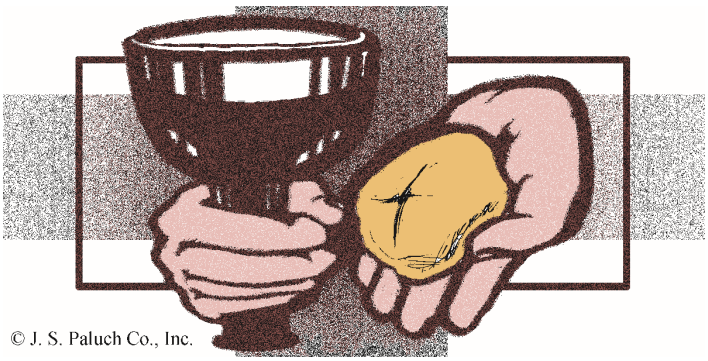

MONAGUILLOS!!!

Se les hace la cordial invitación a todos los niños o niñas que hayan hecho su Primera Comunión a ser parte del Ministerio de Monaguillos acercándose más a Dios y conocer mas amistades.

Para mas información pueden llamar al (323) 262-4253.

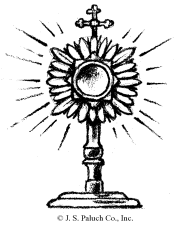

HORA APOSTOLICA

Todos están cordialmente invitados a una hora espiritual frente el Santísimo Sacramento ***todos los viernes a las 6:00pm*** en nuestra Parroquia de San Francisco.

Most Sacred Heart of Jesus

Mes de Junio del Sagrado Corazón

Invitamos a familias al rezo del Rosario este mes de Junio de lunes a jueves a las 6:00pm, y los viernes serán a las 5:00pm.

Te invita todos los martes a las 7:00pm

PARA ALABANZA Y ORACION

El martes 21 de Junio tendremos como invitado especial a Rafael Gutierrez.

Felicitaciones a todos los padres de familia de nuestra comunidad en su día.

Que Dios Nuestro Señor los siga iluminando y bendiciendo para que puedan seguir dando el mejor ejemplo a sus hijos.

Muchas Felicidades!

Como muchos ya saben volveremos a tener con nosotros al Padre Mario Arellano, le damos la bienvenida para esta nueva etapa. Espero que pueda contar con la mejor colaboración de todos nosotros, y pedimos oraciones por el padre Julio para su nuevo destino que será en María inmaculada, Pacoima.

Bendiciones Padre en su nueva jornada.

El lunes 20 de Junio conmemoramos el día de la Emancipación. Y por tal motivo la oficina parroquia se encontrará cerrada.

REGISTRACIONES 2022-2023

Educación Religiosa

Comenzaremos las registraciones para el Año de Catequesis 2022-2023

Martes, 14 de Junio del 2022
la oficina estará abierta de
Martes a Viernes de
9:00am a 12:30pm
& 1:30pm a 6:30pm

! hay espacio limitado !
Las registraciones estarán abiertas hasta que los espacios se agoten.

Si tiene alguna pregunta favor de llamar a la Oficina Parroquial al (323) 262-4253

Cuota $80.00 por estudiante

Requisitos

PRIMERA COMUNIÓN

- Estudiante deben tener 7 Años de Edad
- Estudiante necesitan saber leer y escribir
- Al registrar favor de traer con usted la siguiente información del estudiante:
  - Acta de Nacimiento
  - Acta de Bautizo
  - Identificación de los Padres (para verificar el domicilio)
  - Cuota de $80 (en efectivo)

CONFIRMACIÓN

- Estudiante deben tener 14 Años de Edad o Mayor
- Al registrar favor de traer con usted la siguiente información del estudiante:
  - Acta de Nacimiento
  - Acta de Bautizo
  - Certificado de Primera Comunión
  - Identificación de los Padres (para verificar el domicilio)
  - Cuota de $80 (en efectivo)

DEBEN VIVIR EN EL ÁREA DE LA IGLESIA DE SAN FRANCISCO
Ó
ESTAR REGISTRADOS EN LA PARROQUIA

Open lines of communication are critical to child safety

A predator often works within a culture of silence to isolate and abuse children. When parents and other trusted adults fail to see the warning signs of abuse, silence can cause deep harm to young victims. Sometimes, an adult who is willing to simply listen without judgment or disbelief can save a child from abuse. Communication and listening can be lifesaving. For more information, read the VIRTUS® article "Our Kitchen Table: Keeping an Open Dialogue about Sexual Abuse" at lacatholics.org/did-you-know/

© J. S. Paluch Co., Inc.

Las líneas abiertas de comunicación son fundamentales para la seguridad de los niños

Un depredador a menudo trabaja dentro de una cultura de silencio para aislar y abusar de los niños. Cuando los padres de familia y otros adultos de confianza no ven las señales de advertencia de abuso, el silencio puede causar un daño profundo a las víctimas jóvenes. A veces, un adulto que está dispuesto a simplemente escuchar sin juzgar o sin incredulidad puede salvar a un niño del abuso. La comunicación y la escucha pueden salvar vidas. Para obtener más información, lea el artículo en inglés en VIRTUS®, "Our Kitchen Table: Keeping an Open Dialogue about Sexual Abuse" (Nuestra mesa de cocina: cómo mantener un diálogo abierto sobre el abuso sexual) en lacatholics.org/did-you-know/.

Please Cut Out This "Thank You Ad" and Present It The Next Time You *Patronize One of Our Advertisers*

Thank You

Thank you for advertising in our church bulletin.
I am patronizing your business because of it!

Please Patronize

The Sponsors Who Appear On This Bulletin. It Is Through Their Support That This Bulletin Is Made Possible. Business Owners Interested In Advertising Please Call

J.S. Paluch
1-800-231-0805

ONE PARISH

Grow in your faith, find a Mass, and connect with your Catholic Community with OneParish!

Download on the App Store | GET IT ON Google play

Download Our Free App or Visit
https://www.oneparish.com

CATHOLIC CEMETERIES & MORTUARIES

EVERLASTING FAITH. EVERLASTING LIFE.

A ministry of the Church serving the faithful.

Learn about our 11 locations in Los Angeles, Ventura and Santa Barbara counties

CatholicCM.org

Get this weekly bulletin delivered by email - for FREE!

Sign up here:

www.jspaluch.com/subscribe

Courtesy of J.S. Paluch Company, Inc.

FINDaPARISH.com

Check It Out Today!

The Most Complete Online National Directory of Catholic Parishes

Consider Remembering Your Parish in Your Will.

For further information, please call the Parish Office.

Catholic Cruises and Tours

Mass is included with all our tours

Catholic Cruises and Tours and The Apostleship of the Sea of the United States of America

Take your FAITH ON A JOURNEY. Catholic Cruises/Tours to Worldwide Destinations

Holy Land Discovery • Fatima, Lourdes and Shrines of Spain • Grand Catholic Italy
Footsteps of Apostle Paul • Shrines of Alpine Europe • Pilgrimage to Lourdes
Scottish Highlands • Camino, A walking journey for the soul

www.CatholicCruisesandTours.com (CST 2117990-70)

Call us today at 860-399-1785 or email eileen@CatholicCruisesandTours.com

WHY IS IT

A man wakes up after sleeping
under an ADVERTISED blanket
on an ADVERTISED mattress
and pulls off ADVERTISED pajamas
bathes in an ADVERTISED shower
shaves with an ADVERTISED razor
brushes his teeth
with ADVERTISED toothpaste
washes with ADVERTISED soap
puts on ADVERTISED clothes
drinks a cup
of ADVERTISED coffee
drives to work
in an ADVERTISED car
and then . . . .
refuses to ADVERTISE
believing it doesn't pay.
Later if business is poor
he ADVERTISES it for sale.
WHY IS IT?

If You Live Alone You Need MDMed*Alert*!

24 Hour Protection at HOME and AWAY!

✔Ambulance ✔Police ✔Fire ✔Friends/Family

Solutions as Low as **$19.95** *a month*

FREE Shipping
FREE Activation
NO Long Term Contracts

This Button SAVES Lives!
As Shown GPS, Lowest Price Guaranteed!

"I have peace of mind... Mom remains independent."

CALL NOW! 800.809.3352

MDMedAlert
Safe-Guarding America's Seniors Nationwide!

GPS Tracking w/Fall Detection
Nationwide, No Land Line Needed
EASY Set-up, NO Contract
24/7 365 Monitoring in the USA

catholicmatch® California

CatholicMatch.com/myCA

Protecting Seniors Nationwide

24SEVEN

Medical Alert System

$29.95/Mo. *billed quarterly*

- *One Free Month*
- *No Long-Term Contract*
- *Price Guarantee*
- *Easy Self Installation*

Call Today! *Toll Free 1.877.801.8608*