St. John Neumann Catholic Church

966 W. Orchard St. Santa Maria, CA 93458 • 805-922-7099 • website: sjnsantamaria.org
stjohnneumannchurch966@gmail.com • Fax: 805-346-1747
Donations through Zelle®: Riniguez@la-archdiocese.org

Eleventh Sunday in Ordinary Time June 13, 2021

11° Domingo del Tiempo Ordinario 13 de Junio del 2021

Horario de Oficina (Rectoría)

Domingo y lunes: **Cerrado**

Martes—Viernes : 11:00 am—7:00 pm
Cerrado para el almuerzo 2:00 pm –3:00 pm

Sábado: 10:00 am –6:00 pm
Cerrado para el almuerzo 1:00 pm—2:00 pm

Office Hours (Rectory)

Sunday & Monday: **Closed**

Tuesday –Friday: 11:00 am—7:00 pm
closed for Lunch 2:00 pm– 3:00 pm

Saturday: 10:00 am—6:00 pm
closed for lunch: 1:00 pm—2:00 pm

Horario de Misas:

Lunes, miércoles, viernes, & sábado
8:00 am

Sábado– vigilia dominical:
5:00 pm & 7:00 pm

Domingo
7:00 am, 9:00 am, 1:00 pm, 3:00 pm, 7:00 pm

Mass schedule:

Tuesday & Thursday
8:00 am

Sunday
11:00 am & 5:00 pm

Confesiones:

miércoles & viernes
6:00 pm—7:00 pm

Confessions:

Wednesdays & Fridays
6:00 pm– 7:00 pm

Oficina de Educación Religiosa

Horario de oficina

Lunes - viernes 3:00 pm– 7:00 pm

Religious Education Office

Office hours

Monday– Friday 3:00 pm– 7:00 pm

** El horario de la s oficinas pueden cambiar sin aviso. /Office Hours are Subject to change without notice.*

Clergy

Rev. Rolando Sierra
Pastor

Rev. Hugo R. Neyra
Associate Pastor

Ricardo Berumen
Diacono

Romeo Mabansag
Deacon & DRE

Jose Ojeda
Diacono

(Not Pictured)-Roberto Valdez-
Deacon

Parish Staff

Rectory

Rosalba Iniguez-*Business Manager*
Riniguez@la-archdiocese.org / ext.222
Martha Alvarez– *Receptionist*
stjohnneumannchurch966@gmail.com
Erika Rangel-*Parish Secretary*
Erangel@la-archdiocese.org / ext. 226
Yadira Castillo-*Office Assistant*
stjohnneumannchurch966@gmail.com / ext. 223

Religious Education Office

Romeo Mabansag-Director of Rel. Ed.
rmabansag@la-archdiocese.org
Estela Lemus-Comunion Coordinator
Elemus@la-archdiocese.org / 805-922-5288
Jim Gutiérrez-Confirmation Coordinator
805-349-2449/ 805-696-3150 jimg@la-archdiocese.org
Veronica Ramirez-Rel. Ed. Office Assistant
805-922-5288 / 805-349-2449

Parish Personnel

Rosario Mejia– Janitor
Maria Montaño-Cook

Baptisms/Bautismos

Español: requisitos para registrar para bautismo. Recoger la registración o llamarnos para darnos su correo electrónico para enviarle la registración. Para registrar, venir de martes a viernes de 11:00 am-6:00 pm (oficina cerrada para lonche de 2-3 pm) o sábados de 10:00 am a 5:00 pm (cerrado para lonche de 1-2 pm) traer la registración con el acta de nacimiento, y donación de $30.00.

English: requirements to register for baptism. Come to the rectory to pick up the registration form or call us to give us an email to send the registration to. To register, come Tuesday-Friday from 11:00 am to 6:00 pm (office closed for lunch 2-3 pm) or Saturdays from 10:00 am to 5:00 pm (closed for lunch 2-3 pm) Bring the registration filled out with the birth certificate for the child and $30.00 donation.

Clase pre-bautismal/ pre-baptismal class

Español: En persona; cada 1er y 3er miércoles del mes. Favor de llamar a la rectoría para registrarse.

English: pending

Misas para Quinceañeras

Venir a la rectoría durante horas hábiles para reservar el día de la misa. Llenaran la forma para reservar y dejaran deposito no reembolsable de $50.00 para reservar.

Bodas/Weddings

Con 6 meses de anticipo. Venir a la rectoría para recoger la forma de información para requisitos para boda o llamarnos y dejar correo electrónico para enviárselos por correo electrónico.

At least 6 months before the date. Come to the rectory to pick up the requirement information flyer or call us to leave an email where we can send the information flyer.

Presentaciones e Intenciones para la Misa/ Mass Intentions

Venir a la rectoría **mínimo una semana antes**; traer los nombres para las intenciones por escrito a la rectoría. Se pide una donación de $10.00 por cada misa.

Must come to the rectory **at least a week** before the date wanted; bring the names in writing to the rectory. We ask for a $10.00 donation per mass.

Sunday Collections/ Colecta Dominical
May 29 & 30, 2021– $ 7,520.00

Sabado 5:00 pm	$269	Sabado 7:00 pm	$544	Domingo 7:00 am	$1327
Domingo 9:00 am	$1157	Sunday 11:00am	$627	Domingo 1:00 pm	$1403
Sunday 3:00 pm	$937	Sunday 5:00 pm	$275	Domingo 7:00 pm	$981

Gracias por sus Donaciones/ Thank you for your donations!

FOOD BANK SANTA BARBARA COUNTY

2021 Food Distribution
Distribución de Comida
2nd Wed. of the Month
Segundo miércoles del mes
Church Parking lot
en el estacionamiento de la Iglesia

~~JANUARY 13~~	JULY 14
~~FEBRUARY 10~~	AUGUST 11
~~MARCH 10~~	SEPTEMBER 8
~~APRIL 14~~	OCTOBER 13
~~MAY 12~~	NOVEMBER 10
JUNE 9	DECEMBER 8

9:00am– 10:30 am

June 13, 2021
Eleventh Sunday in Ordinary Time

The Gospel of Mark is nothing if not a testament to the power of parables to illustrate the Good News through story. Jesus was a master storyteller who understood the importance of using images and concepts to which his listeners could relate. A seed, a mustard plant, would symbolize one of Mark's signature focuses: the Kingdom of God.

Centuries earlier, the prophet Ezekiel proclaimed most poetically to the Israelites, recently liberated from Babylonian captivity, that their God was still their hope, their comfort, their rescue, and their shelter. Those refugees would understand the image of the towering cedar as a symbol of their kingdom, cut down, fallen, captured. By restoring their kingdom, their God was giving them a new creation (the replanted shoot) and a new covenant.

THY KINGDOM COME . . .

Ezekiel said that God would tear off "a tender shoot" (17:22) for this replanting. What does this sound like? Why, Advent, of course, and specifically the words of the prophet Isaiah: "A shoot shall sprout from the stump of Jesse, and from his roots a bud shall blossom" (Isaiah 11:1); and again in Isaiah's Messianic texts we hear: "He grew up before us like a tender shoot" (53:2). Jesse was the father of the great king David and, as we know, Jesus came to be that tender shoot, that blossom, the new Davidic King whose throne, the cross, was once a tree.

God's incarnation in Jesus, born fully human, is the fulfillment of the promise to Ezekiel of the renewed and restored cedar, the new Kingdom. That new creation and covenant exists for us in the Church, through the Holy Spirit making the seed planted within us grow, flourish, and spread. Thus we have the faith and courage to be that visible sign of the Kingdom bringing hope and renewal to the world. We must live Kingdom lives before we can convince others to do so.

Today's Readings: Ez 17:22–24; Ps 92:2–3, 13–14, 15–16; 2 Cor 5:6–10; Mk 4:26–34

13 de junio de 2021
Undécimo Domingo del Tiempo Ordinario

El Evangelio de Marcos no es más que un testimonio de la fuerza de las parábolas para ilustrar la Buena Nueva a través de una historia. Jesús era un maestro contando historias, que comprendía la importancia de usar imágenes e ideas con los que sus oyentes pudieran relacionarse. Una semilla, una planta de mostaza, simbolizaría uno de los enfoques característicos de Marcos: el Reino de Dios.

Siglos antes, el profeta Ezequiel proclamó muy poéticamente a los israelitas, recién liberados del cautiverio de Babilonia, que su Dios todavía era su esperanza, su consuelo, su rescate y su refugio. Aquellos refugiados entenderían la imagen del impotente cedro como símbolo de su reino, cortado, caído, capturado. Al restaurar su reino, su Dios les estaba dando una nueva creación (el brote replantado) y una nueva alianza.

VENGA A NOSOTROS TU REINO

Ezequiel dijo que Dios arrancaría "un brote tierno" (17:11) para replantarlo. ¿A qué te suena esto? Como a algo del Adviento desde luego, y específicamente a las palabras del profeta Isaías: "Saldrá un brote del tronco de Jesé, un retoño brotará de sus raíces" (Isaías 11:1); y una vez más en los textos mesiánicos escuchamos: "Creció ante el Señor como un retoño" (53:2). Jesé fue el padre del gran rey David y como sabemos, Jesús vino a ser ese brote tierno, ese florecimiento, el nuevo rey davídico cuyo trono, la cruz, una vez fue un árbol.

Jesús, la encarnación de Dios, nacido plenamente humano, es el cumplimiento de la promesa de Ezequiel del cedro renovado y restaurado, el nuevo Reino. Esa creación y alianza nuevas existen para nosotros en la Iglesia, a través del Espíritu Santo que hace que la semilla plantada dentro de nosotros florezca y se extienda. Así tenemos la fe y el valor de ser ese signo visible del Reino que lleva la esperanza y la renovación al mundo. Debemos vivir vidas del Reino antes de poder convencer a otros que lo hagan.

Lecturas de hoy: Ez 17:22–24; Sal 92 (91):2–3, 13–14, 15–16; 2 Cor 5:6–10; Mc 4:26–34

Copyright © 2021, J. S. Paluch Company, Inc., 3708 River Road, Suite 400, Franklin Park, IL 60131-2158, 1 800 621-5197. With Ecclesiastical Approbation.

Sick Relatives & Friends
© J. S. Paluch Co., Inc.

Adan Maldonado
Pedro Ramirez
Blanca Damian Pacheco
Elijio Correa
Padre Emigdio Herrera
Pablo Ojeda
Martha Ojeda
Rigoberto Chávez
All those affected by COVID-19

Rest in Peace
© J. S. Paluch Co., Inc.

Javier Avila
Angela Barragan Galindo
Silvino Rojas Olivera
Carmen Perez Gates
Tim Azevedo
Roberto Vega

Wedding Banns
© J. S. Paluch Co., Inc.

Junio 26, 2021 *Bulmaro Martinez Garcia & Alfonza Damian Antonio*

Julio 3, 2021 *Margarito Estrada Morelos & Elena Garcia Sanchez*

Julio 3, 2021 *Gaudencio Garcia Antonio & Julita Victoria Cruz Pastrana*

Julio 10, 2021 *Gerardo Galindo Zeferino & Daniela Ramirez Morelos*

Julio 10, 2021 *Santiago De Jesus Aguilar & Giselle Melissa Herrera Rojas*

Safeguard the Children
Promise to Protect

Reporting child sexual exploitation:

If your children are exposed to exploitive and abusive materials online, or if you discover such materials online, please report these exposures to help protect other children and families. You can report an incident to the National Center for Missing & Exploited Children (NCMEC) 24/7 at report.cybertip.org. Include the username of the person who shared explicit content, when it happened, what URL was used, and any other relevant information. NCMEC will work with law enforcement officials to start an investigation and shut down inappropriate activity. NCMEC also has materials and resources to help parents and children begin to recover from being exposed to exploitive and abusive materials online. To learn more, visit missionkids.org

SAFEGUARD THE CHILDREN COMMITTEE

Chairperson: Paloma Villanueva
Committee Members: Javier & Alejandra Reyes, Ernesto Vega
Committee Member & Virtus Facilitator: Angelica Gonzalez

Protección a Los Niños
Promesa de Proteger

Cómo denunciar la explotación sexual infantil:

Si sus hijos están expuestos a materiales abusivos y de explotación en línea, o si descubre dichos materiales en línea, reporte estas exposiciones para ayudar a proteger a otros niños y a familias. Puede reportar un incidente al Centro Nacional para Niños Desaparecidos y Explotados (NCMEC, por sus siglas en inglés) las 24 horas del día, los 7 días de la semana en report.cybertip.org. Incluya el nombre de usuario de la persona que compartió contenido explícito, cuándo sucedió, qué URL se usó y cualquier otra información relevante. El NCMEC trabajará con las autoridades policiales para iniciar una investigación y eliminar la actividad inapropiada. El NCMEC también tiene materiales y recursos para ayudar a los padres de familia y a los niños a comenzar a recuperarse de la exposición a materiales abusivos y de explotación en línea. Para obtener más información, visite missingkids.org.

COMITE DE PROTECCION A LOS NIÑOS

Committee Member & Pastor: Rev. Rolando Sierra
Committee Member & Youth Minister: Jim Gutierrez
Com. Member & Director of Rel. Ed.: Dcn. Romeo Mabansag

DIACONATE FORMATION
ARCHDIOCESE OF LOS ANGELES

Diaconate *Virtual* Information Day

Hosted by the
Diaconate Formation Office
Sunday, June 27, 2021
2pm—4pm

Presentaciones son en inglés y español.

To register send your name, parish & pastor's name to Deacon Melecio Zamora at:
dmz2011@la-archdiocese.org

The warm embrace of the summer breeze beckons

Jesus compared the kingdom of God to a mustard seed. Read the number under each seed. Then draw that many leaves on the plant stem above it.

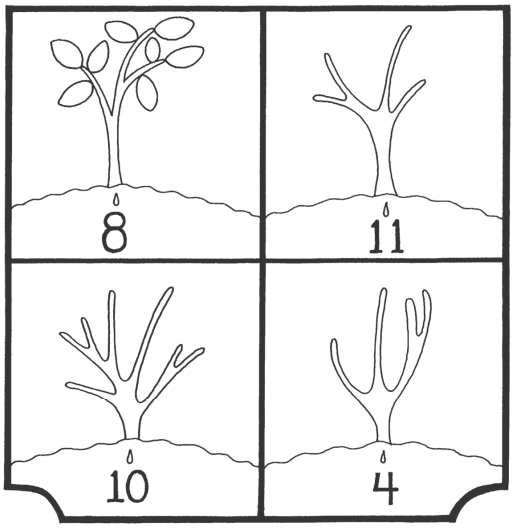

© J.S. Paluch Co., Inc.

Boda Comunitaria

Si tu y tu pareja están viviendo en unión libre o solo están casados por lo civil y quisieran casarse por la iglesia, las registraciones para la próxima Boda comunitaria comienzan esta semana. La boda esta programada para el 6 de noviembre. Favor de llamar a la rectoría y dar sus nombres y números de teléfono.
Ana, la coordinadora del programa les llamara para darles mas información. La primer reunión será el 5 de agosto 2021.

Padre Pancho **Pastor Al®**

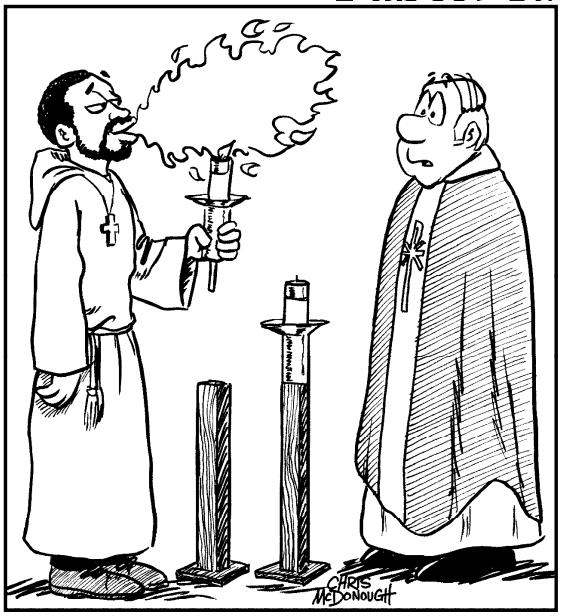

© 2003 WLP, a division of J.S. Paluch Co., Inc.

"Sé que estás preparando para un acto de magia, pero prefiero que uses fósforos como todo el mundo."

"I know you're working on a fire-swallowing act, but I'd rather you use matches like everyone else."

GRUPOS PARROQUIALES

Rosario a la Divina Misericordia:
Lunes-viernes 3pm en la iglesia. ¡Todos están invitados!

Grupo de Jóvenes "Anawim": Invita a todos los jóvenes para que participen en sus diversas actividades y ministerios. Para mas información: Yesenia Sanabria 805-332-6648.

"Oasis de Amor": Todos están invitados para que vengan y oren por sus causas personales y universales de nuestra comunidad y a la vez alabar a Dios. Nos reunimos los martes a las 7:00 pm en la iglesia. Para mas información: Francisco Machuca (805) 878-1411

Kairós Kai Metanoia: La comunidad de Kairós les hace una invitación todos los jueves de 7:00 pm en adelante. Vengan a alabar a nuestro padre celestial con una noche de predica y Alabanza. Todos son bienvenidos. Para más información: Luis Chávez al (805) 816-3833

Santo Niño Novena: You are invited to come to the weekly novena every Friday in honor of Santo Niño at 5:00pm in the Church.

RICA: Ritos de Iniciación Cristiana para Adultos: Si son adultos mayores de 18 años y les falta uno o mas sacramentos (, llamen a Víctor Aldana al (805) 268-2612

Mayo es el mes de promover el cuidado de crianza temporal.

Como puedes tu ayudar?

Visita: ourcountyourkids.org
para información de como puedes tu abrir las puertas de tu hogar a un niño necesitado.

May is Foster Care Awareness Month

How can you help?

Visit ourcountyourkids.org
for information on how you can open the doors of your home to a child in need.

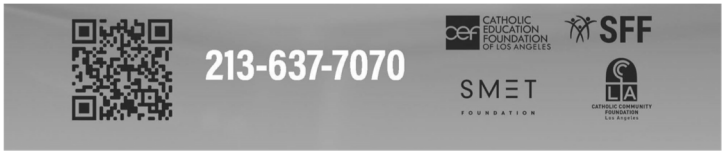

Choirs:
Sunday 11:00am Choir
Sunday 5:00pm Divine Mercy Choir-Michael Rombaoa (805) 332-1809

Coros:
Sábado 7:00pm Coro Jerusalén–
Domingo 7:00am Coro Amanecer-José Gutiérrez……...(805) 332-7654
Domingo 8:30 am Coro Anawim-Yesenia López……(805) 266-5607
Domingo 12:30pm Coro Alabare-Eva González……..…(805) 929-8158
Domingo 2:30pm Coro Eucaristía-Ramiro Gómez…..…(805) 249-8349
Domingo 2:30pm Coro Génesis-Alfredo Castro……..(805) 310-8466
Domingo 7:00pm Coro Guadalupano-German Santamaria.....(805) 264-8859
Coro San Francisco - Armando Pacheco… (805)720-2966

Ministries/ Ministerios:
10:30am Ministers of Hospitality Tony Jordan……(805) 934-1282
5:00pm Ministers of Hospitality Paola Oros…….....(805) 928-8251
Ministros de Hospitalidad: Pedro Sanabria ……...805-739-2508
Altar Servers/ Servidores del Altar (Monaguillos) Leo Garcia (805) 878-0068
Eucharistic Ministers (English) Dinah Jordan…….....(805) 934-1282
Ministros de Eucaristía (Español) Enrique & Maria Montaño (805) 349-9520
Lectors (English) Nancy Dort…..……...(805) 922-6014
Lectores (Español) Sonia Teran..……...……...(805) 406-6557

Catholic Charities, 607 W. Main……..(805) 922-2059
Thrift Store, 605 W. Main…….……...(805) 922-4174
Catholic Daughters of the Americas (JoAnn Ponce)…....(805) 937-3904
Cofradia Guadalupana (Antonio Macias)….....(805) 264-6522
Filipino Catholic Society (Arcadia Lapiz)……..…….(805) 925-5948
Santa Lucia (Marcelino Cruz)……..(805) 631-7338
Knights of Columbus #2475……...…...……...(805) 925-4858

Centros de Embarazo en Crisis/ Crisis Pregnancy Centers:
Grover Beach– Life Line……..(805) 481-4987
Lompoc PSC……...……...(805) 735-2353
Santa Maria– Care Net……..……...(805) 928-9285
San Luis Obispo-Tree of Life…….…….....(805) 543-6000

Asistencia de Adopción/ Adoption Assistance:
Bethany Christian Adoptions……...…….……(866) 297-5683
Family Connections Christian Adoptions…….(805) 542-9084

Consejos Después de Aborto/ Post Abortion Counseling:
Care Net…….……...(805) 928-9285

Hogares de Maternidad/ Maternity Homes:
Villa Majella– Santa Barbara……...……...(805) 964-1650

BULLETIN & MONITOR SUBMISSIONS: Notices and pictures for the bulletin and Announcements made by the Monitor in mass should be emailed to Erangel@la-archdiocese.org or brought in to the rectory **in writing**, no later than 6:00 pm Friday, **one week** before publication. Please indicate the duration that you would like your item to appear in the bulletin and kindly note that article submissions may be edited due to time and space constraints. All submissions must be first approved by Father Rolando to be placed in the Bulletin or the Announcements. Thank you.

ANUNCIOS DEL MONITOR & BOLETIN: noticias y fotos o volantes para los anuncios del monitor y/o el boletín necesitan ser enviados por correo electrónico a Erangel@la-archdiocese.org o entregado a la rectoría **por escrito** antes de las 6:00 pm el viernes **UNA SEMANA ANTES** de la fecha de publicación. Favor de indicar cuanto tiempo quisiera que aparezca su anuncio en el boletín y favor de notar que su anuncio puede ser editado debido a cupo o tiempo limitado. Todos los anuncios necesitan ser aprobados por el párroco, Padre Rolando para ser puesto en el boletín o los anuncios de la misa. Gracias.

ONE PARISH
Grow in your faith, find a Mass, and connect with your Catholic Community with OneParish!
Download Our Free App or Visit
www.MY.ONEPARISH.com

Catholic Cruises and Tours and The Apostleship of the Sea of the United States of America
Take your FAITH ON A JOURNEY.
Call us today at 860-399-1785 or email
eileen@CatholicCruisesandTours.com
www.CatholicCruisesandTours.com
(CST 2117990-70)

Life Matters
For more information go to www.usccb.org/respectlife

www.vallartasupermarkets.com
Envíe Su Dinero por MoneyGram.
VALLARTA SUPERMARKETS
Arleta *818-920-2700
Baldwin Park *626-480-8960
Bakersfield *661-366-4916 *661-241-6430
Burbank *818-526-0081
Canoga Park *818-346-1665 *818-704-1717
Delano *661-725-9283
Escondido *760-291-0375
Fresno *559-455-0179
Lancaster *661-951-0233 *661-974-7002
Los Angeles *323-980-4400
North Hills *818-892-0923
North Hollywood *818-509-2932
Northridge *818-576-1280
Oxnard *805-240-1400
Pacoima *818-897-9700
Palmdale *661-266-1398 *661-273-1120
Sylmar *818-362-7577
Valley Glen *818-760-7021
Valencia *661-260-1110
Van Nuys *818-786-4703 *818-781-9007
Victorville *760-243-1246
Winntka *818-716-5704
27 Stores to serve you

Dudley HOFFMAN MORTUARY & CREMATORY
FD-56
Serving all Families Over 100 Years
1003 E. Stowell Rd. 922-8463

Grow Your Business, Advertise Here.
Support Your Church & Bulletin.
Free professional ad design & my help!
email: RushT@jspaluch.com
www.jspaluch.com
Call Traci Rush
925.239.1401

Get this weekly bulletin delivered by email - for FREE!
Sign up here:
www.jspaluch.com/subscribe
Courtesy of J.S. Paluch Company, Inc.

See Your Ad in COLOR
Call J.S. Paluch Today!
1.800.231.0805

catholicmatch® California
CatholicMatch.com/myCA

FINDaPARISH.com
Check It Out Today!
The Most Complete Online National Directory of Catholic Parishes

If You Live Alone You Need MDMedAlert!
✔Ambulance ✔Police ✔Fire ✔Friends/Family
24 Hour Protection at HOME and AWAY!
FREE Shipping
FREE Activation
NO Long Term Contracts
Solutions as Low as $19.95 a month
This Button SAVES Lives!
As Shown GPS, Lowest Price Guaranteed!
CALL NOW! 800.809.3352
MDMedAlert
Safe-Guarding America's Seniors Nationwide!
"I have peace of mind... Mom remains independent."
GPS Tracking w/Fall Detection
Nationwide, No Land Line Needed
EASY Set-up, NO Contract
24/7 365 Monitoring in the USA

CATHOLIC CEMETERIES & MORTUARIES
EVERLASTING FAITH. EVERLASTING LIFE.
A ministry of the Church serving the faithful.
Learn about our 11 locations in Los Angeles, Ventura and Santa Barbara counties
CatholicCM.org