Tiến Bước Vào Nhà Chúa

Hải Nguyễn

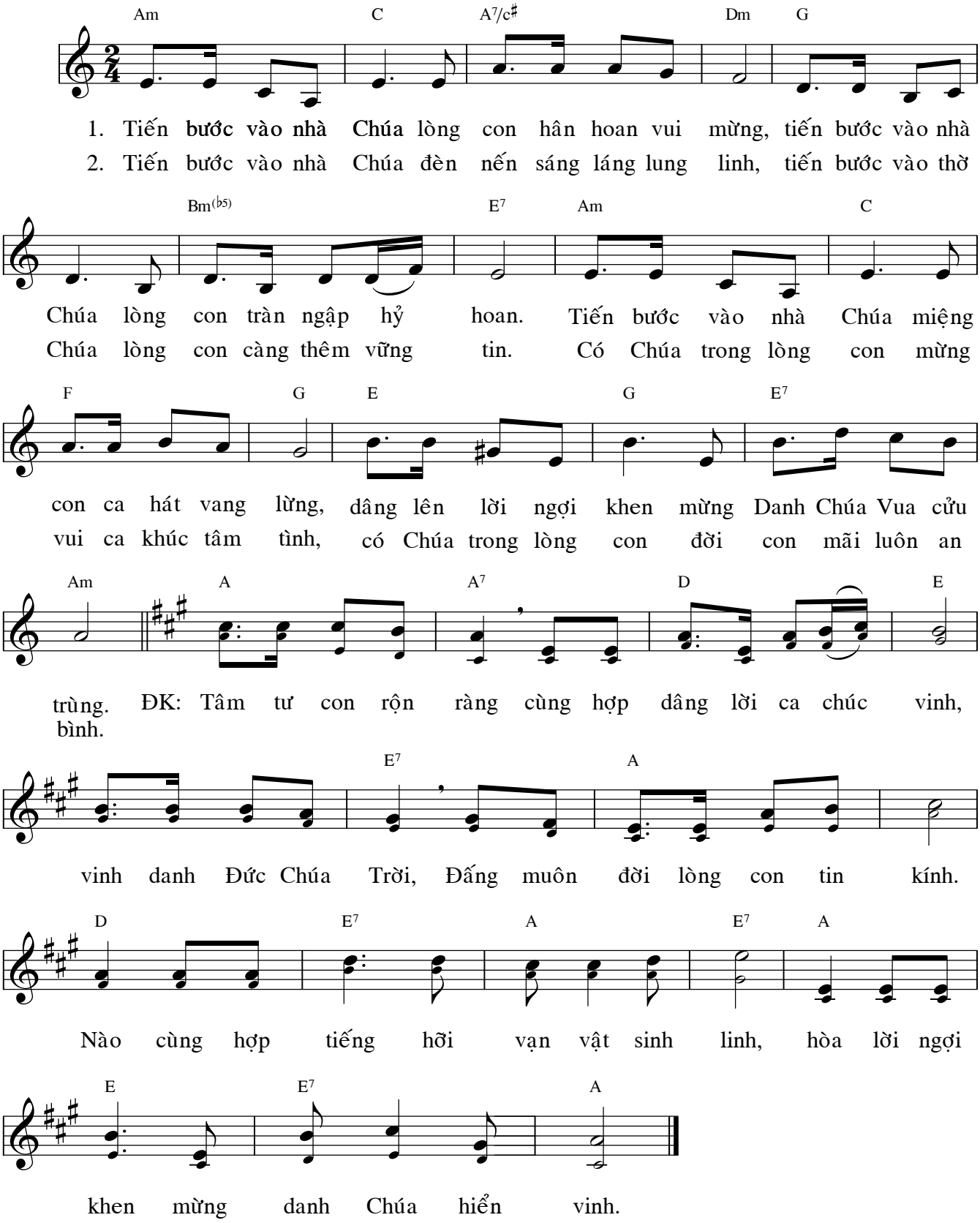

Lạy Chúa !
Xin Tỏ Lòng Từ Bi

♩ = 65

Thành khẩn

Tv. 84: 9ab-10, 11-12, 13-14

(Chúa Nhật 15 Thường Niên - Năm B)

Đinh Công Huỳnh

24.12.2008

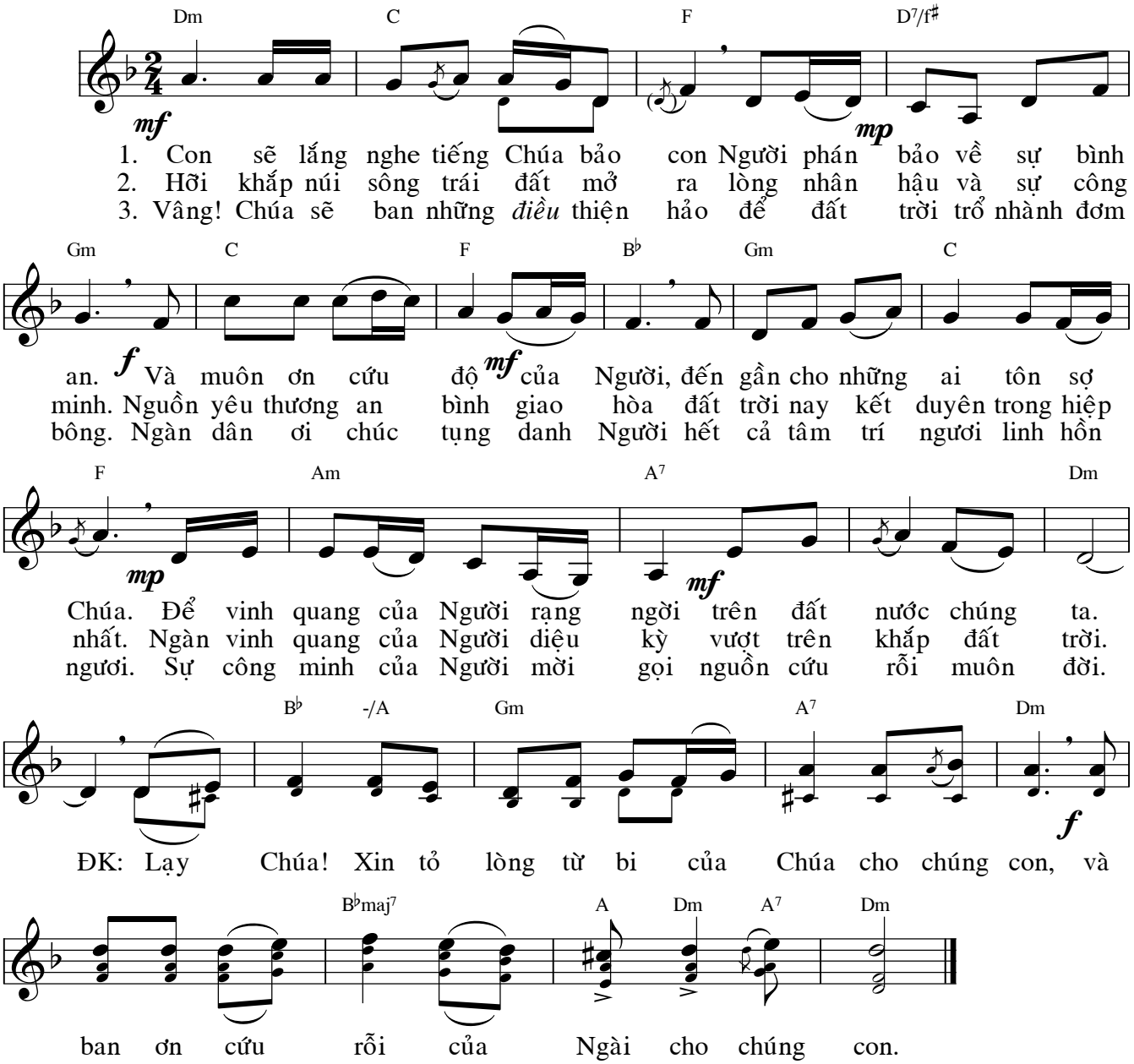

Tung hô Tin Mừng: (Ga. 1: 14 & 12b)

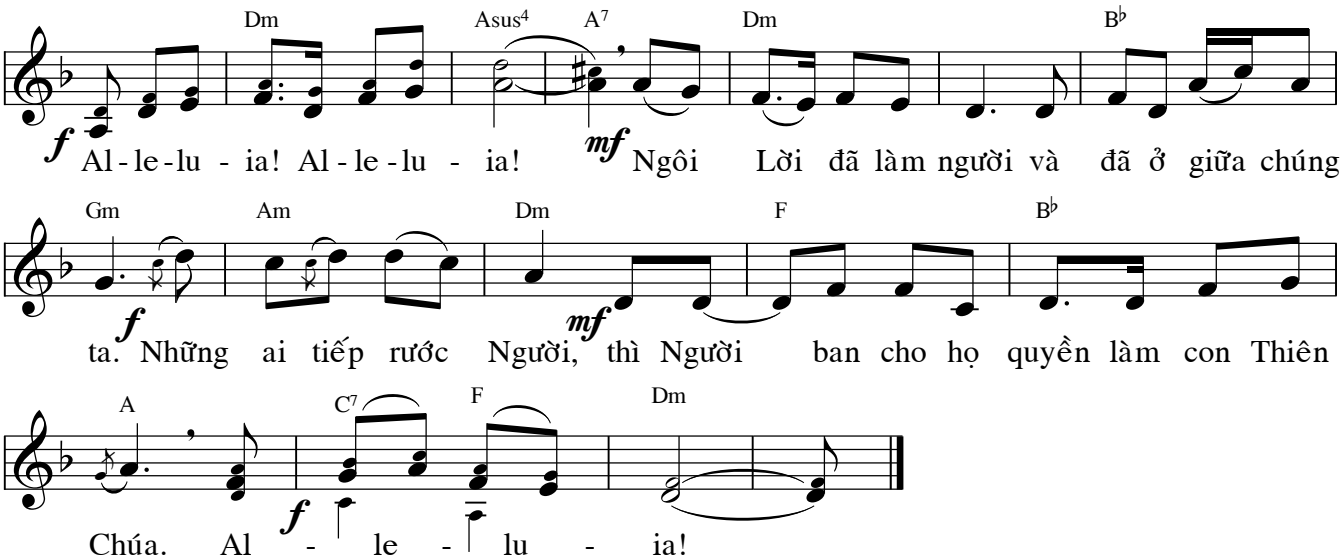

Hiệp Dâng

Anh Tuấn

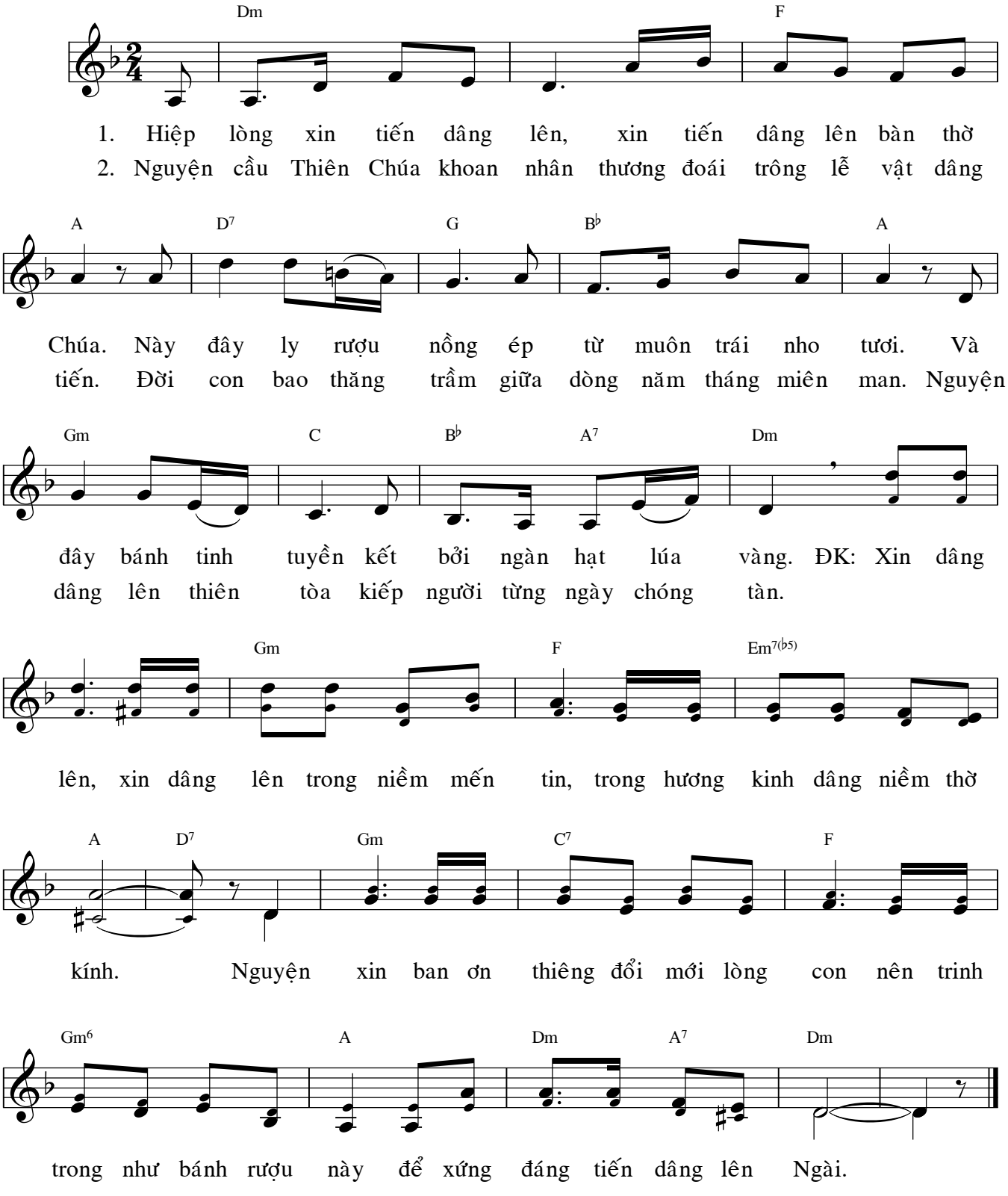

Chứng Nhân Tình Yêu

Lm. Nguyễn Duy

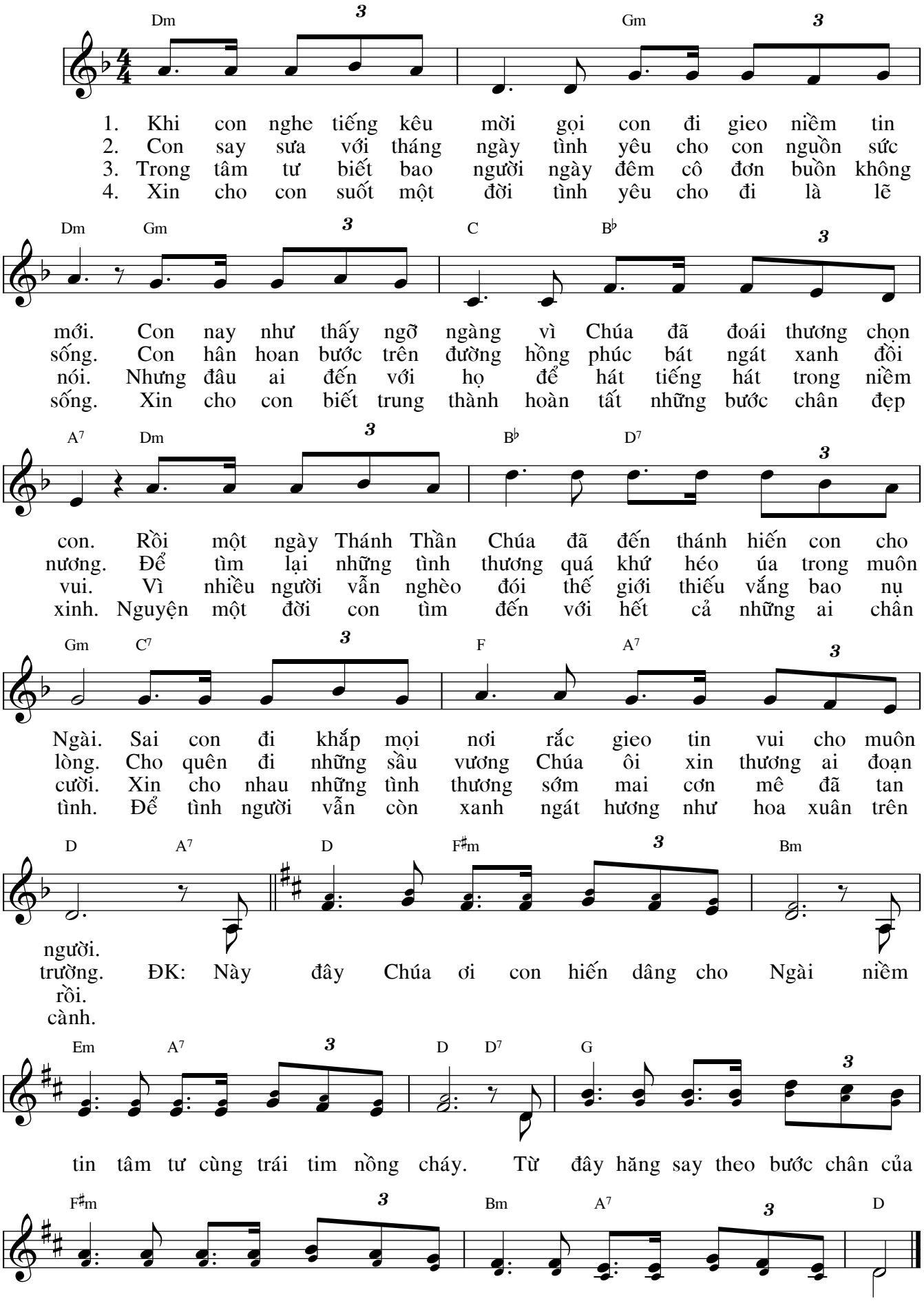

Đền Tạ Trái Tim Mẹ

Andante

Nguyễn Khắc Tuần

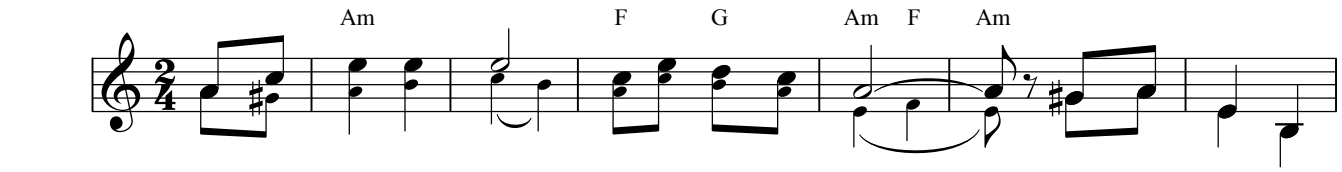

ĐK 1: Lạy Mẹ Fa - ti - ma, Mẹ nỉ non bao lần. Tội gian trần để

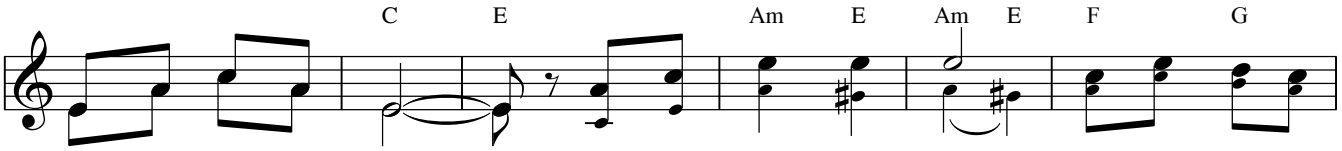

phiền cho Trái Tim Mẹ. Lòng Mẹ thương bao la và thiết tha vô

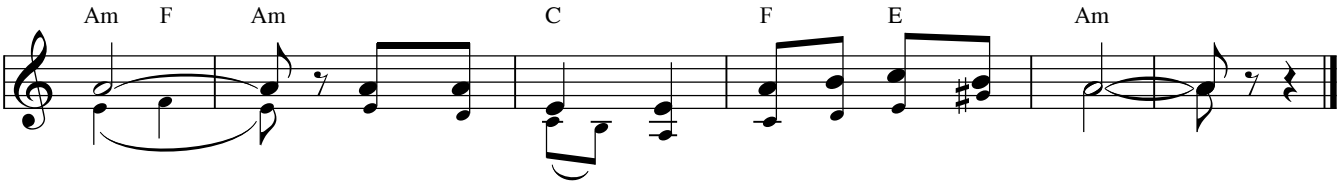

ngần. Con dâng mình đền bao tội lỗi vong ân.

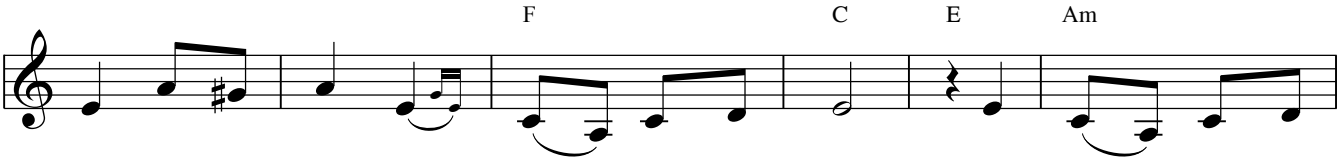

1. Từ nay lòng con nhớ lời Mẹ tha thiết. Xá gì dầu nguy
2. Trần gian trụy sa nhuốm mầu tang đắm đuối. Trên đường theo chân
3. Mẹ cho lòng con trên đường gai dương thế. Tấm lòng luôn tinh
4. Mẹ ơi giờ đây con thực tình thống hối. Con đường xưa tội

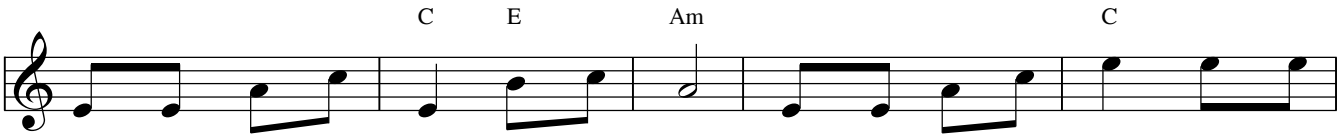

biến thề chết có Mẹ, vui có Mẹ. Dù rằng bao sóng gió con lo
lý nào đâu mấy người, đâu mấy người. Đường trần ai say đắm không bến
tuyết tựa hoa trắng ngần, hoa trắng ngần. Trọn đời con trung tín sống với
lỗi nguyện xa cách rồi, xa cách rồi. Và quỳ đây con muốn không dâng

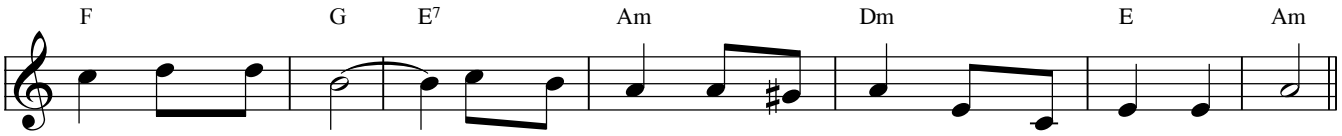

gì, con lo gì. Chết bên Mẹ con sợ chi, con sợ chi Mẹ ơi!
bờ, không bến bờ. Phút gian nan trông vào ai, nương nhờ ai Mẹ ơi!
Mẹ, luôn cho Mẹ. Biết hy sinh quên lợi danh, sống cuộc đời bình an.
gì, không xin gì. Mắt con trông lên Mẹ yêu, âm thầm nhìn Mẹ thôi.

ĐIỆP KHÚC 2
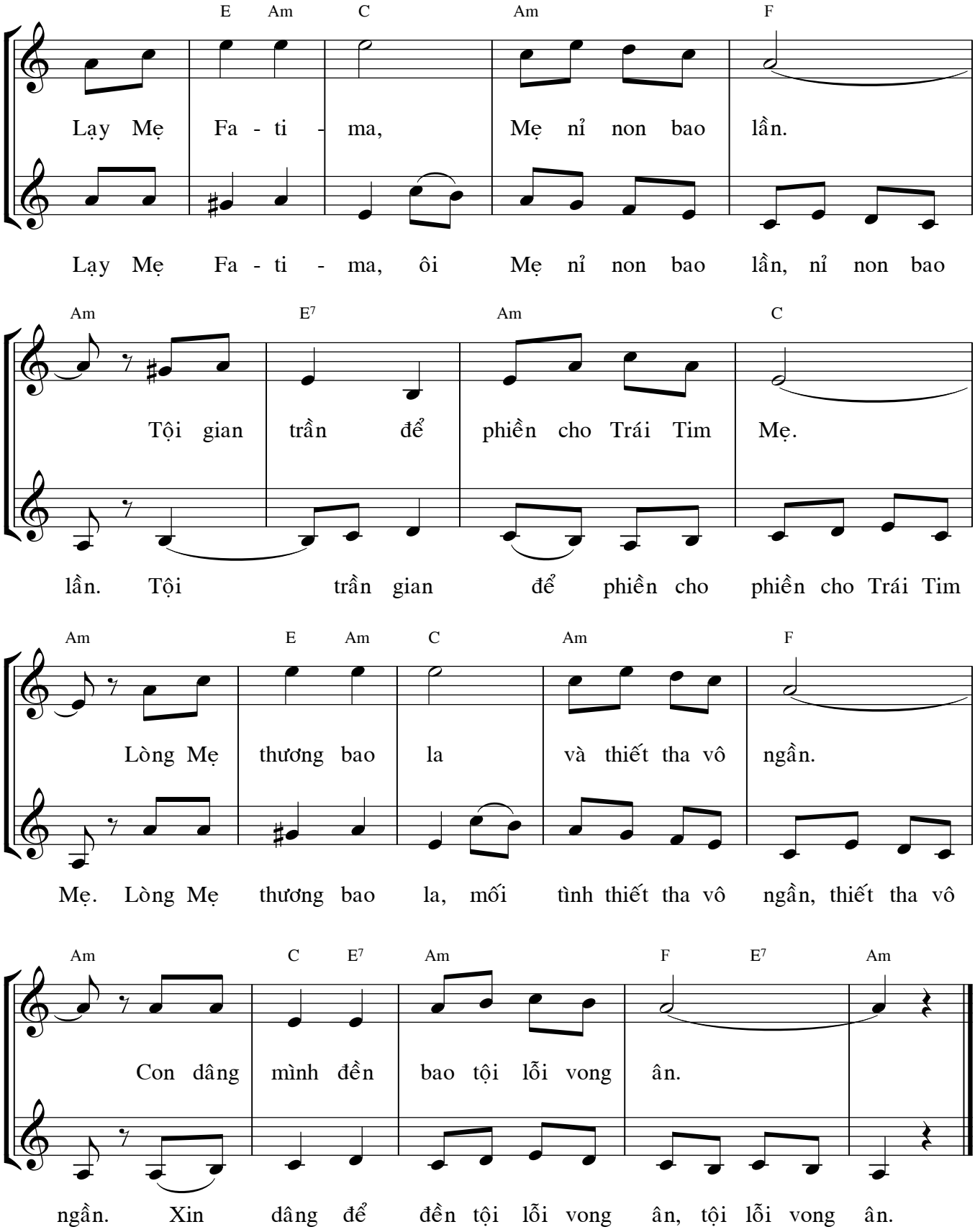
Hòa âm: Lm. Tiến Dũng