Anh chị em thân mến trong Chúa,

"Phúc cho những ai có Lòng Thương Xót, vì họ sẽ được ban cho Lòng Thương Xót."

Chúa Giêsu nhắc nhở chúng ta trong Mối phúc này rằng cửa Thiên đàng sẽ mở ra cho những ai yêu thương và phục vụ nhu cầu của người khác. Chúa Giê-su kêu gọi chúng ta hành động với lòng thương xót, lòng trắc ẩn và tình yêu thương giống như Ngài đã làm trong suốt chức vụ trên đất của mình. Ngài không chỉ cảm thấy thương hại những người đang đau khổ – Ngài đã hành động! Ngài ban ơn tha thứ. Anh tỏ lòng trắc ẩn. Ngài đáp ứng nhu cầu của người khác cả về thuộc linh lẫn thuộc thể. Anh ấy liên tục làm gương cho sự hào phóng.

Tại Tổng Giáo phận Mobile, tôi thấy những hành động thương xót đáng kinh ngạc được thực hiện qua nhiều bàn tay cần mẫn của những người phục vụ trong các mục vụ do Tổ chức Từ thiện Công giáo tài trợ. Khi bạn tặng một món quà cho Tổ chức từ thiện Công giáo, bạn cũng đang hành động với lòng nhân từ để hỗ trợ các dịch vụ hoạt động nhằm chia sẻ tình yêu của Chúa Kitô với những người hàng xóm đang cần giúp đỡ của chúng ta.

Hành động quyên góp của bạn cho Tổ chức từ thiện Công giáo đảm bảo rằng các mục vụ của chúng tôi trong Tổng giáo phận Mobile sẽ tiếp tục giúp đỡ hàng chục nghìn người trong cộng đồng của chúng tôi đang gặp khó khăn. Trong 92 năm, các mục vụ và chương trình được tài trợ bởi lời kêu gọi hàng năm này đã cung cấp viện trợ cho người nghèo, thức ăn cho người đói, mái ấm tình thương cho trẻ em thông qua việc nhận con nuôi, hy vọng cho một bà mẹ tương lai, giác ngộ tinh thần cho tuổi trẻ của chúng ta, tiếp cận với những người bị cầm tù và các dịch vụ rất cần thiết cho người già và người khuyết tật.

Lời kêu gọi từ thiện Công giáo đã được bắt đầu bởi vì có những người thực sự cần sự giúp đỡ của chúng tôi và không có nơi nào khác để tìm đến. Tôi cầu nguyện rằng bạn sẽ tham gia cùng với những người khác trong việc hỗ trợ Lời kêu gọi từ thiện Công giáo. Mỗi đô la bạn quyên góp sẽ trực tiếp giúp đỡ những người hàng xóm đang gặp khó khăn của chúng tôi. Cam kết cơ bản là 53 đô la một tháng trong 12 tháng hoặc 636 đô la một năm. Đó chỉ là 12,23 đô la mỗi tuần. Nếu bạn không thể cam kết số tiền này, hãy cam kết những gì bạn có thể. Không có món quà nào là quá nhỏ hoặc quá lớn.

Sự tham gia của bạn là điều cần thiết để đảm bảo chúng tôi có thể tiếp tục nỗ lực 92 năm này để biến niềm tin của chúng tôi thành hành động. Đức Tổng Giám mục Toolen, người đã bắt đầu Lời kêu gọi từ thiện Công giáo, đã gọi Lời kêu gọi là "máu sống của Tổng giáo phận." Không quan tâm đến người lân cận, đức tin của chúng ta là vô ích.

Đính kèm là một phong bì cam kết, trong đó bạn có thể gửi kèm một món quà cùng với cam kết của mình trước khi gửi lại cho giáo xứ của bạn.

Tất cả số tiền thu được sẽ được sử dụng để bày tỏ lòng thương xót đối với những người hàng xóm đang cần giúp đỡ của chúng ta ở đây, ở nửa phía nam của Alabama. Tôi yêu cầu bạn thành tâm thực hiện một cam kết tùy theo khả năng của mình. Nếu bạn không thể đưa ra số tiền cam kết hàng tháng được đề xuất, vui lòng cam kết bất cứ thứ gì có thể cho bạn. Trên hết, xin hãy cầu nguyện cho sự thành công của Kháng cáo. Chúng ta hãy cùng nhau hỗ trợ nhu cầu của những người khác bằng một món quà cho Lời kêu gọi từ thiện Công giáo năm 2023.

Xin Thiên Chúa chúc lành cho gia đình bạn và xin cho bạn biết được lòng thương xót không bao giờ cạn của Chúa Kitô.

Thân ái trong Chúa,

+Thomas J. Rodi

Thomas J. Rodi
tổng giám đốc di động

Your Gift to the CCA is a Blessing of Mercy to:

Maria

Maria, the youngest of three, and her family are blessed with nutritious meals and a warm home thanks to your generosity to the Catholic Charities Appeal. Her mom is struggling to provide for her family, making just over minimum wage, so she turned to Catholic Social Services for help with groceries and utilities.

Mark

Mark is a diabetic and had below-the-knee amputation due to an infection. His prescriptions are far more than he can afford. Thankfully, he found Ozanam Charitable Pharmacy where he was able to get help with his life-sustaining medications. Mark is eternally grateful for the mercy he received from your gift that saved his life.

Charlie

Charlie and his friends with disabilities await programs organized by Catholic Social Services' Disabilities Ministry with much excitement. The parents of the disabled adults are thankful for the opportunity for them to join their friends in a safe and supervised social setting. The joy that this ministry brings to our brothers and sisters with disabilities is priceless.

Nicole

Nicole is a high school student who had an amazing encounter with Christ at the Archdiocesan Catholic Youth Conference (ACYC). Because of your gift to Catholic Charities our young people are armed with the knowledge of our Catholic faith, giving them the confidence they need to defend and live the faith through college and beyond.

Visit www.mobarch.org/cca2023 to see more of these stories.

Our 2023 Catholic Charities Appeal Goal

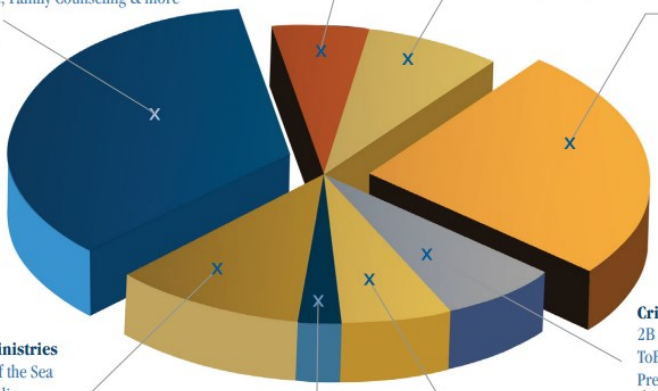

Social Services
Catholic Social Service Centers in the following Counties:
Baldwin • Clarke • Houston • Lee • Mobile • Montgomery
Offering services such as: Adoption, Aid to the Poor, Home Repairs, Emergency Assistance, Family Counseling & more
Ozanam Charitable Pharmacy
Edmundite Missions in Selma
St. John XXIII Center
$1,622,580

Administrative
$262,407

Aging and Disabled
Deaf Ministry • Disabled Ministry • Hospital Ministry • Little Sisters of the Poor • Televised Mass for the Homebound
$375,684

Catholic Education & Youth Ministry
Campus Ministry
FOCUS
Youth Ministry
Tuition Assistance
Evangelization & Family Life
Office of Catholic Schools
Religious Education
$1,180,900

Crisis Pregnancy Services
2B • COPE • Mary's Haven
ToBe • Wiregrass Emergency Pregnancy Services
$335,229

Outreach Ministries
Apostleship of the Sea
Archangel Radio
Prison Ministry
Hispanic Ministry
Metropolitan Tribunal
$515,500

Mission Parish Assistance
$106,700

Emergency Allocations
$300,000

Total Goal
100% Participation
$4.7 million

Ways to Give:

Please make checks payable to:
Catholic Charities Appeal

Mail: Send your pledge to:
Catholic Charities Appeal
P.O. Box 230
Mobile, AL 36601

Or Contact us at (251) 438-9668
or development@mobarch.org.

Text CCA to 91999

Stock/IRA contribution
Call (251) 434-1556

Online:
Visit our secure online giving site at www.mobarch.org/cca2023

At your parish
Place your envelope in the collection basket.

THANK YOU!

ALABAMA IS THE NATION'S SIXTH POOREST STATE.

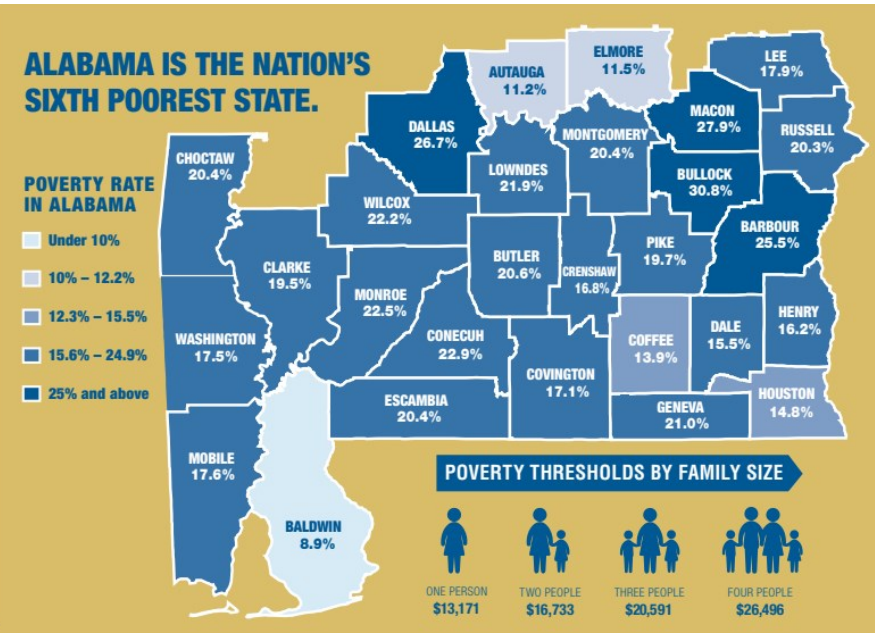

Please return the completed envelope to your parish.

Last Name (please print) _____

First Name(s) _____

Please make checks payable to: **Catholic Charities**

Total Pledge Amount	Amount Enclosed Today

☐ I am unable to give, however I will keep the Catholic Charities Appeal in my prayers.

CHOOSE GIFT METHOD:

- ☐ Mailed Monthly Statements (Mar-Dec)
- ☐ Credit Card (complete CC info on reverse)
- ☐ Direct Debit (complete info on reverse)
- ☐ Text CCA to 91999 to give
- ☐ www.MobArch.org/giving

Preferred Salutation:
Mr. & Mrs. Mr. Ms. Dr. Rev. Other_____

Address _____

City/State _____ Zip Code _____

Telephone _____ Parish _____

Email _____

The language I prefer is (circle one) English Korean Spanish Vietnamese

*Signature (**required**) _____

SUGGESTED PLEDGE

12 Monthly Gifts		Total Pledge
$20		$240
$53	Basic Pledge	$636
$100		$1,200
$500		$6,000
$1,000		$12,000

I WANT MY CONTRIBUTIONS TO BE USED FOR:

- ☐ Where Most Needed
- ☐ Direct Aid To The Poor
- ☐ Catholic Social Services
- ☐ Catholic Education/Youth Ministries
- ☐ Outreach Ministries
- ☐ Aging & Disabled Services
- ☐ Mission Parish Assistance
- ☐ Crisis Pregnancy Services

P.O. Box 230 • Mobile, Alabama 36601 • 251.438.9668 • www.mobarch.org

Thank You!

MATCHING GIFTS My spouse or I work for a matching gift company _____ (NAME OF COMPANY) ❑ Company's matching gift form enclosed ❑ Will mail form

FOR CREDIT CARD OR AUTOMATED DRAFT PAYMENTS, PLEASE COMPLETE THE CORRECT SECTION BELOW:

CREDIT CARD

❑ Visa ❑ MasterCard ❑ AmEx ❑ Discover

Credit Card Number _ _ _ _ _ _ _ _ _ _ _ _ _ _ _ _

Expiration Date _____(month)/_____(year)

Name on Card _____

Charge my card as follows: (please check one)

❑ 1 time gift of $_____ to be charged on March 10, 2023.

❑ 4 quarterly gifts: The balance of your pledge will be divided into 4 equal gifts and charged on the 10th day of: March, June, September & December 2023.

❑ 10 Monthly gifts: The balance of your pledge will be divided into 10 equal gifts and charged on the 10th day of each month March – December 2023. If a monthly transaction is declined we will retry the transaction on the 25th of that month.

❑ I do not need a paper statement mailed monthly.

❑ Please email my monthly statement.

Signature _____

DIRECT DEBIT FROM CHECKING ACCOUNT

Please enclose a voided Check

Bank _____ Routing #_____

Account # _____

Name(s) _____
Please give both names if joint account

❑ 1 time gift of $_____ to be deducted on March 10, 2023.

❑ 4 quarterly gifts: The balance of your pledge will be divided into 4 equal gifts and debited on the 10th day of: March, June, September & December 2023.

❑ 10 Monthly gifts: The balance of your pledge will be divided into 10 equal gifts and debited on the 10th day of each month March – December 2023. If a debit is declined we will retry the transaction on the 25th of that month.

❑ I do not need a paper statement mailed monthly.

❑ Please email my monthly statement.

Signature _____

Prayer Intentions

You are invited to share your personal prayer intentions on the lines below. Archbishop Rodi will offer a monthly Mass for these intentions. Please remember Archbishop Rodi in your prayers as well.

Dear Archbishop Rodi,
My prayer intentions are:

_____

_____

_____

_____

Please update your email on the pledge card enclosed so you can be notified before Archbishop Rodi offers the monthly Mass for your intentions.